



Instituto Electoral del Estado

**INSTITUTO ELECTORAL DEL ESTADO  
PROCESO ELECTORAL EXTRAORDINARIO  
2011**

**UBICACIÓN E INTEGRACIÓN  
DE MESAS DIRECTIVAS DE CASILLA**

**DISTRITO 25**

**MUNICIPIO TLAOLA**

[www.ieepuebla.org.mx](http://www.ieepuebla.org.mx)

P u e b l a

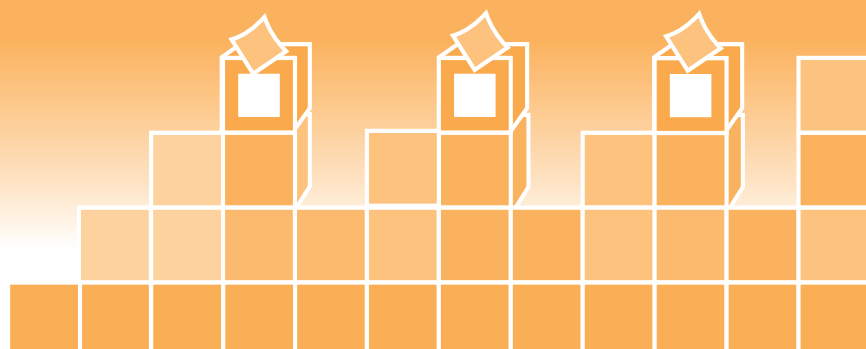



**Instituto Electoral del Estado**  
**Proceso Electoral Extraordinario 2011**  
**Ubicación e Integración de mesas directivas de casilla**

**Distrito:** 25 HUAUCHINANGO

**FECHA :** 26/06/2011

|   |   |
|---|---|
| <b>Sección:</b> 2253<br><b>Casilla:</b> BÁSICA<br><b>Municipio:</b> TLAOLA<br><br>Ubicación:<br>CALLE PLAZA DE LA CONSTITUCIÓN NÚMERO 1, COLONIA CENTRO, TLAOLA, PUEBLA, C.P. 73220; ESCUELA PRIMARIA MELCHOR OCAMPO. | <b>Propietarios</b>   |
|   | Presidente: GARRIDO VALERIO LIDIA<br>Secretario: TORRES PEREZ ANTONIO<br>1º Escrutador: CARBAJAL ESCAMILLA JULIA<br>2º Escrutador: RAYON ALLENDE FERMIN |
|   | <b>Suplentes generales</b>  |
|   | TLALTICOXCO HERNANDEZ FRANCISCA<br>NIXCUGTLA ANDRES SIRINA<br>LORENZO LOPEZ LUISA   |

|   |   |
|---|---|
| <b>Sección:</b> 2253<br><b>Casilla:</b> CONTIGUA 1<br><b>Municipio:</b> TLAOLA<br><br>Ubicación:<br>CALLE PLAZA DE LA CONSTITUCIÓN NÚMERO 1, COLONIA CENTRO, TLAOLA, PUEBLA, C.P. 73220; ESCUELA PRIMARIA MELCHOR OCAMPO. | <b>Propietarios</b>   |
|   | Presidente: TLALTICOXCO HERNANDEZ LAURA<br>Secretario: VALERIO HERNANDEZ CANDIDA<br>1º Escrutador: MARQUEZ TREJO MARIA ALICIA<br>2º Escrutador: FRANCO CRUZ MARGARITA |
|   | <b>Suplentes generales</b>  |
|   | VAZQUEZ CASTILLEJOS JOSE EDUARDO<br>CRUZ LOPEZ MINERVA<br>REYES TLALTENCO FRANCISCA   |

|   |   |
|---|---|
| <b>Sección:</b> 2254<br><b>Casilla:</b> BÁSICA<br><b>Municipio:</b> TLAOLA<br><br>Ubicación:<br>CARMEN SERDÁN NÚMERO 5, XOCHINANACATLÁN, TLAOLA, PUEBLA, C.P. 73220; ESCUELA PRIMARIA EL PENSADOR MEXICANO. | <b>Propietarios</b>   |
|   | Presidente: ARROYO GARRIDO OSCAR<br>Secretario: TEPANCALCO AGUIRRE JUANA<br>1º Escrutador: MELO AGUIRRE UMBELINA<br>2º Escrutador: CARIÓN SOSA MAXIMINA |
|   | <b>Suplentes generales</b>  |
|   | SANTIAGO LOPEZ IDALIA<br>AMARO RAMIREZ ALICIA<br>GOMEZ MORALES ROGELIO  |

|   |  |
|---|--|
| <b>Sección:</b> 2254<br><b>Casilla:</b> CONTIGUA 1<br><b>Municipio:</b> TLAOLA<br><br>Ubicación:<br>CARMEN SERDÁN NÚMERO 5, XOCHINANACATLÁN, TLAOLA, PUEBLA, C.P. 73220; ESCUELA PRIMARIA EL PENSADOR MEXICANO. | <b>Propietarios</b>  |
|   | Presidente: GONZALEZ CRISTOBAL CIRILA<br>Secretario: MEJIA COLALCO GUILLERMO<br>1º Escrutador: RAMIREZ SANTIAGO TRINIDAD<br>2º Escrutador: GONZALEZ ROMERO ROBERTA |
|   | <b>Suplentes generales</b>   |
|   | TEPANCALCO AGUIRRE ANTONIO<br>APANCO ARRIAGA PABLO<br>SOSA LOPEZ OFELIA  |

|   |  |
|---|--|
| <b>Sección:</b> 2254<br><b>Casilla:</b> CONTIGUA 2<br><b>Municipio:</b> TLAOLA<br><br>Ubicación:<br>CARMEN SERDÁN NÚMERO 5, XOCHINANACATLÁN, TLAOLA, PUEBLA, C.P. 73220; ESCUELA PRIMARIA EL PENSADOR MEXICANO. | <b>Propietarios</b>  |
|   | Presidente: CRUZ AMADOR JUVENAL<br>Secretario: MEJIA MORALES EMMA<br>1º Escrutador: SANTOS VELASQUEZ ELBIRA<br>2º Escrutador: MORALES CRUZ ZENaida |
|   | <b>Suplentes generales</b>   |
|   | VALDERRABANO MEJIA JOSE DE JESUS<br>CAZAREZ CRUZ GUILLERMINA<br>MELO PEREZ GUILLERMINA   |

|  |   |
|--|---|
| <b>Sección:</b> 2254<br><b>Casilla:</b> EXTRAORDINARIA 1<br><b>Municipio:</b> TLAOLA<br><br>Ubicación:<br>CALLE PRINCIPAL SIN NÚMERO, COLONIA CENTRO, COXOLITLA, TLAOLA, PUEBLA, C.P. 73220; ESCUELA PRIMARIA FEDERAL ADOLFO LOPEZ MATEOS. | <b>Propietarios</b>   |
|  | Presidente: FRANCISCO DOMINGUEZ SILVERIO<br>Secretario: HERNANDEZ FLORES JUANA<br>1º Escrutador: VELAZQUEZ RAMIREZ JUANA<br>2º Escrutador: CRISTOBAL ROSAS CATALINA |
|  | <b>Suplentes generales</b>  |
|  | CRISTOBAL ROSAS ISABEL<br>CAZAREZ PATRICIO VICTORIA<br>PEREA PEREZ GUILLERMINA  |



**Instituto Electoral del Estado**  
**Proceso Electoral Extraordinario 2011**  
**Ubicación e Integración de mesas directivas de casilla**

Distrito: 25 HUAUCHINANGO

FECHA : 26/06/2011

|  |   |
|--|---|
| <b>Sección:</b> 2255<br><b>Casilla:</b> BÁSICA<br><b>Municipio:</b> TLAOLA<br><br>Ubicación:<br>PLAZA PRINCIPAL SIN NÚMERO, HUIXTLA, TLAOLA, PUEBLA, C.P. 73220; ESCUELA PRIMARIA RURAL FEDERAL FRANCISCO SARABIA. | <b>Propietarios</b>   |
|  | Presidente: LECHUGA NICACIO EMMA<br>Secretario: CRUZ DOMINGUEZ CELESTINO<br>1º Escrutador: LECHUGA GONZALEZ TOMAS<br>2º Escrutador: LECHUGA RAMIREZ JESUS |
|  | <b>Suplentes generales</b>  |
|  | AQUINO CAMILO JOEL<br>RAMOS SANTOS ELIA<br>CRUZ DE LOS SANTOS BERNABE   |

|  |  |
|--|--|
| <b>Sección:</b> 2255<br><b>Casilla:</b> CONTIGUA 1<br><b>Municipio:</b> TLAOLA<br><br>Ubicación:<br>PLAZA PRINCIPAL SIN NÚMERO, HUIXTLA, TLAOLA, PUEBLA, C.P. 73220; ESCUELA PRIMARIA RURAL FEDERAL FRANCISCO SARABIA. | <b>Propietarios</b>  |
|  | Presidente: AQUINO HERNANDEZ GELEN<br>Secretario: DOMINGUEZ MONTES OLIVIA<br>1º Escrutador: LECHUGA HERNANDEZ TRINIDAD<br>2º Escrutador: MORALES RAMOS VICENTE |
|  | <b>Suplentes generales</b>   |
|  | CRUZ CRUZ ALEJANDRO<br>CRUZ ORTIZ JOAQUINA<br>HERNANDEZ ISLAS PEDRO  |

|   |   |
|---|---|
| <b>Sección:</b> 2256<br><b>Casilla:</b> BÁSICA<br><b>Municipio:</b> TLAOLA<br><br>Ubicación:<br>CALLE PRINCIPAL SIN NÚMERO, NUEVO HIDALGO, TLAOLA, PUEBLA, C.P. 73220; ESCUELA PRIMARIA LICENCIADO BENITO JUÁREZ. | <b>Propietarios</b>   |
|   | Presidente: MARQUEZ SANTIAGO MARCELINA<br>Secretario: TOMAS CRUZ SILVERIO<br>1º Escrutador: TELLEZ HERNANDEZ CRESCENCIO<br>2º Escrutador: CABRERA OTLICA REYNALDA |
|   | <b>Suplentes generales</b>  |
|   | CERON MORENO JOSE<br>MENDEZ CAZARES ISAIAS<br>LECHUGA LUNA LUCINA   |

|  |   |
|--|---|
| <b>Sección:</b> 2257<br><b>Casilla:</b> BÁSICA<br><b>Municipio:</b> TLAOLA<br><br>Ubicación:<br>PLAZA PRINCIPAL SIN NÚMERO, XALTEPUXTLA, TLAOLA, PUEBLA, C.P. 73220; CANCHA DE BASQUETBOL. | <b>Propietarios</b>   |
|  | Presidente: REYES BAUTISTA EDITH<br>Secretario: CRUZ CRUZ MAGDALENA<br>1º Escrutador: CRUZ CABRERA JULIA<br>2º Escrutador: ESCONDRIA MARQUEZ INES |
|  | <b>Suplentes generales</b>  |
|  | GRANDE ROMERO DANIEL<br>CRUZ CARBAJAL NORBERTO<br>MATA VELAZQUEZ BERTHA   |

|  |  |
|--|--|
| <b>Sección:</b> 2257<br><b>Casilla:</b> CONTIGUA 1<br><b>Municipio:</b> TLAOLA<br><br>Ubicación:<br>PLAZA PRINCIPAL SIN NÚMERO, XALTEPUXTLA, TLAOLA, PUEBLA, C.P. 73220; CANCHA DE BASQUETBOL. | <b>Propietarios</b>  |
|  | Presidente: ROMERO TORRES HERIBERTA<br>Secretario: LUNA DIAZ ANTONIO<br>1º Escrutador: MARQUEZ CRUZ OMAR<br>2º Escrutador: JULIAN GONZALEZ GUILLERMO |
|  | <b>Suplentes generales</b>   |
|  | LUNA VELAZQUEZ ANGELINA<br>DE LOS SANTOS PEREA MARCELINO<br>BRAGADO ROMERO ANTELMA   |

|  |   |
|--|---|
| <b>Sección:</b> 2257<br><b>Casilla:</b> CONTIGUA 2<br><b>Municipio:</b> TLAOLA<br><br>Ubicación:<br>PLAZA PRINCIPAL SIN NÚMERO, XALTEPUXTLA, TLAOLA, PUEBLA, C.P. 73220; CANCHA DE BASQUETBOL. | <b>Propietarios</b>   |
|  | Presidente: PICAZO GARRIDO LUCILA<br>Secretario: LUNA ISLAS PABLO<br>1º Escrutador: AMADOR ORTIZ JOSEFINA<br>2º Escrutador: ALVARADO CHAVARRIA MIGUEL |
|  | <b>Suplentes generales</b>  |
|  | ALVARADO CARDOSO GUILLERMINA<br>FORTEZ CASTILLO JULIA<br>CRUZ LUNA ISAAC  |



**Instituto Electoral del Estado**  
**Proceso Electoral Extraordinario 2011**  
**Ubicación e Integración de mesas directivas de casilla**

**Distrito:** 25 HUAUCHINANGO

**FECHA :** 26/06/2011

|   |   |
|---|---|
| <b>Sección:</b> 2257<br><b>Casilla:</b> CONTIGUA 3<br><b>Municipio:</b> TLAOLA<br><br>Ubicación:<br>PLAZA PRINCIPAL SIN NÚMERO, XALTEPUXTLA, TLAOLA, PUEBLA, C.P. 73220;<br>CANCHA DE BASQUETBOL. | <b>Propietarios</b>   |
|   | Presidente: APARICIO ESPINOSA JULIA<br>Secretario: BOBADILLA CASAREZ GUADALUPE EUGENIA<br>1º Escrutador: BOBADILLA SOTO ARLETT<br>2º Escrutador: GRANDE RAMIREZ OBDULIA |
|   | <b>Suplentes generales</b>  |
|   | BRAGADO ESLAVA ELIDIA<br>LUNA CASTILLO PATRICIA<br>MARTINEZ SALAS ADELINA   |

|   |  |
|---|--|
| <b>Sección:</b> 2258<br><b>Casilla:</b> BÁSICA<br><b>Municipio:</b> TLAOLA<br><br>Ubicación:<br>CALLE JUSTO SIERRA SIN NÚMERO, CUAMILA, TLAOLA, PUEBLA, C.P. 73220;<br>SALÓN DE USOS MULTIPLES. | <b>Propietarios</b>  |
|   | Presidente: BONILLA GARRIDO SANDRA<br>Secretario: MEJIA ALVAREZ MIREYA<br>1º Escrutador: CAZAREZ GONZALEZ GREGORIO<br>2º Escrutador: DOMINGUEZ MARTINEZ MARINA |
|   | <b>Suplentes generales</b>   |
|   | GARRIDO MARQUEZ CONCEPCION<br>DOMINGUEZ ESCAMILLA OFELIA<br>ROMERO GARRIDO PABLO   |

|   |  |
|---|--|
| <b>Sección:</b> 2258<br><b>Casilla:</b> CONTIGUA 1<br><b>Municipio:</b> TLAOLA<br><br>Ubicación:<br>CALLE JUSTO SIERRA SIN NÚMERO, CUAMILA, TLAOLA, PUEBLA, C.P. 73220;<br>SALÓN DE USOS MULTIPLES, | <b>Propietarios</b>  |
|   | Presidente: CAZAREZ ISLAS MAYRA<br>Secretario: ALVAREZ ZAMORA NOEMI<br>1º Escrutador: CRUZ GUERRERO ERIBERTA<br>2º Escrutador: MORGADO RUFINO MIGUEL |
|   | <b>Suplentes generales</b>   |
|   | GOMEZ GONZALEZ LUCINDA<br>MARTINEZ ESCAMILLA VICENTE<br>ESCAMILLA ESPINOSA DIANA ARELI   |

|   |   |
|---|---|
| <b>Sección:</b> 2258<br><b>Casilla:</b> EXTRAORDINARIA 1<br><b>Municipio:</b> TLAOLA<br><br>Ubicación:<br>MAHATMA GANDHI NÚMERO 1, TLATLAPANALA, TLAOLA, PUEBLA, C.P. 73320; ESCUELA PRIMARIA FEDERAL GENERAL JUAN ALVAREZ. | <b>Propietarios</b>   |
|   | Presidente: CRUZ TRINIDAD FAUSTINO<br>Secretario: LECHUGA REYES NAZARIA<br>1º Escrutador: GONZALEZ PEREZ FLORENCIA<br>2º Escrutador: PEREZ GONZALEZ GUILLERMO |
|   | <b>Suplentes generales</b>  |
|   | GARCIA ZAMORA LEONARDO<br>MARTINEZ REYES JUSTINO<br>PEREZ DOMINGUEZ JUANA   |

|   |  |
|---|--|
| <b>Sección:</b> 2259<br><b>Casilla:</b> BÁSICA<br><b>Municipio:</b> TLAOLA<br><br>Ubicación:<br>CALLE 20 DE NOVIEMBRE SIN NÚMERO, TLALTEPANGO, TLAOLA, PUEBLA, C.P. 73220; ESCUELA PRIMARIA FEDERAL IGNACIO ZARAGOZA. | <b>Propietarios</b>  |
|   | Presidente: TORIBIO ALVAREZ GUADALUPE<br>Secretario: DE LA CRUZ REYES BENJAMIN<br>1º Escrutador: OROPEZA CABRERA GUILLERMO<br>2º Escrutador: CRUZ GONZALEZ ANTONIA |
|   | <b>Suplentes generales</b>   |
|   | MARTINEZ FERNANDO ERASTO<br>QUIRINO GALINDO BRENDA<br>LAZARO MARTINEZ MARIA DE LA LUZ  |

|   |   |
|---|---|
| <b>Sección:</b> 2259<br><b>Casilla:</b> CONTIGUA 1<br><b>Municipio:</b> TLAOLA<br><br>Ubicación:<br>CALLE 20 DE NOVIEMBRE SIN NÚMERO, TLALTEPANGO, TLAOLA, PUEBLA, C.P. 73220; ESCUELA PRIMARIA FEDERAL IGNACIO ZARAGOZA. | <b>Propietarios</b>   |
|   | Presidente: ANDRADE VILLA ANTONIO<br>Secretario: GARRIDO CRISANTO ADELINA<br>1º Escrutador: VELAZQUEZ ORDAZ LAURENTINO<br>2º Escrutador: GARCIA BLAS HERMINDA |
|   | <b>Suplentes generales</b>  |
|   | ALVAREZ GALINDO CARMELA<br>CAZAREZ SOLEDAD MANUEL<br>NAZARIO CANO ROBERTO   |



**Instituto Electoral del Estado**  
**Proceso Electoral Extraordinario 2011**  
**Ubicación e Integración de mesas directivas de casilla**

**Distrito:** 25 HUAUCHINANGO

**FECHA :** 26/06/2011

|  |  |
|--|--|
| <p><b>Sección:</b> 2259<br/><b>Casilla:</b> EXTRAORDINARIA 1<br/><b>Municipio:</b> TLAOLA</p> <p><b>Ubicación:</b><br/>CALLE FERNANDO ROMERO SIN NÚMERO, TLAPITZALAPA, TLAOLA, PUEBLA, C.P. 73220; ESCUELA PRIMARIA BILINGÜE JOSÉ MARÍA MORELOS.</p> | <p style="text-align: center;"><b>Propietarios</b></p> <p>Presidente: BARRERA MIGUEL LINO<br/>Secretario: MIGUEL GONZALEZ FELIPA<br/>1º Escrutador: BARRERA DOMINGUEZ ZACARIAS<br/>2º Escrutador: GONZALEZ OTLICA FLORENTINO</p> <p style="text-align: center;"><b>Suplentes generales</b></p> <p>MARTINEZ MARTINEZ MAGDALENA<br/>GONZALEZ SIMON MA GUILLERMINA<br/>LUNA VERGARA JOSE MARCIAL</p>      |
| <p><b>Sección:</b> 2260<br/><b>Casilla:</b> BÁSICA<br/><b>Municipio:</b> TLAOLA</p> <p><b>Ubicación:</b><br/>INSURGENTES NÚMERO 4, COLONIA CENTRO, CHICAHUAXTLA, TLAOLA, PUEBLA, C.P. 73220; ESCUELA PRIMARIA IGNACIO ZARAGOZA.</p>                  | <p style="text-align: center;"><b>Propietarios</b></p> <p>Presidente: TLACOMULCO MARTINEZ PABLO ADRIAN<br/>Secretario: AMELCO GARCIA MARTHA<br/>1º Escrutador: IBARRA AMADOR ANTONIO<br/>2º Escrutador: CRUZ BARRAGAN MIGUEL</p> <p style="text-align: center;"><b>Suplentes generales</b></p> <p>TORRES IBARRA MARCELINO<br/>MORENO ALVARADO MAGDALENA<br/>CLAUDIO FUENTES AMALIA</p>                 |
| <p><b>Sección:</b> 2260<br/><b>Casilla:</b> CONTIGUA 1<br/><b>Municipio:</b> TLAOLA</p> <p><b>Ubicación:</b><br/>INSURGENTES NÚMERO 4, COLONIA CENTRO, CHICAHUAXTLA, TLAOLA, PUEBLA, C.P. 73220; ESCUELA PRIMARIA IGNACIO ZARAGOZA.</p>              | <p style="text-align: center;"><b>Propietarios</b></p> <p>Presidente: MORELOS HERNANDEZ BERNABE<br/>Secretario: TLACOMULCO TLATILOLPA JUAN PABLO<br/>1º Escrutador: TLAPITZAGCO MELO GUILLERMINA<br/>2º Escrutador: MORA PUYICATLA PETRA</p> <p style="text-align: center;"><b>Suplentes generales</b></p> <p>JUAREZ AMADOR ELISEO<br/>TLACOMULCO TLATILOLPA JUAN<br/>FOSADO CORONA JOSE FELICIANO</p> |
| <p><b>Sección:</b> 2261<br/><b>Casilla:</b> BÁSICA<br/><b>Municipio:</b> TLAOLA</p> <p><b>Ubicación:</b><br/>5 DE JUNIO NÚMERO 29, COLONIA CENTRO, CUTZONTIPA, TLAOLA, PUEBLA, C.P. 73220; ESCUELA PRIMARIA LICENCIADO BENITO JUÁREZ.</p>            | <p style="text-align: center;"><b>Propietarios</b></p> <p>Presidente: ANTONIO ANTONIO ANA MARIA<br/>Secretario: GARRIDO GALINDO ARGEMIRO<br/>1º Escrutador: CRUZ GALINDO ANTELMO<br/>2º Escrutador: MORALES RIVERA JUAN</p> <p style="text-align: center;"><b>Suplentes generales</b></p> <p>RIVERA GALINDO FELICIANO<br/>GONZALEZ JUAREZ GUILLERMINA<br/>SANTIAGO MARIANO MARICELA</p>                |
| <p><b>Sección:</b> 2261<br/><b>Casilla:</b> CONTIGUA 1<br/><b>Municipio:</b> TLAOLA</p> <p><b>Ubicación:</b><br/>5 DE JUNIO NÚMERO 29, COLONIA CENTRO, CUTZONTIPA, TLAOLA, PUEBLA, C.P. 73220; ESCUELA PRIMARIA LICENCIADO BENITO JUÁREZ.</p>        | <p style="text-align: center;"><b>Propietarios</b></p> <p>Presidente: GALINDO ANTONIO EUSEBIA<br/>Secretario: GALINDO ALVAREZ PEDRO<br/>1º Escrutador: MORALES EDUARDO SABINO<br/>2º Escrutador: GARRIDO CRUZ GUILLERMINA</p> <p style="text-align: center;"><b>Suplentes generales</b></p> <p>FOSADO TORRES ANTELMO<br/>GARRIDO MARTINEZ MARGARITA<br/>MORALES CRUZ JULIANA</p>                       |