



Instituto Electoral del Estado

**INSTITUTO ELECTORAL DEL ESTADO
PROCESO ELECTORAL EXTRAORDINARIO
2011**

**UBICACIÓN E INTEGRACIÓN
DE MESAS DIRECTIVAS DE CASILLA**

DISTRITO 8

MUNICIPIO SAN JERÓNIMO TECUANIPAN

www.ieepuebla.org.mx

P u e b l a

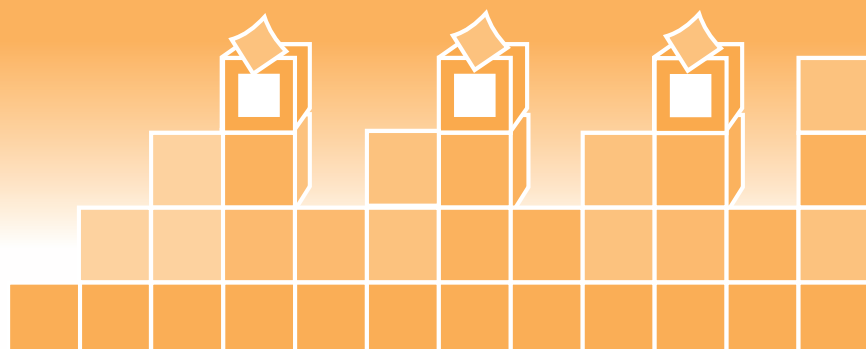



Instituto Electoral del Estado
Proceso Electoral Extraordinario 2011
Ubicación e Integración de mesas directivas de casilla

Distrito: 8 SAN PEDRO CHOLULA

FECHA : 26/06/2011

<p>Sección: 1695 Casilla: BÁSICA Municipio: SAN JERÓNIMO TECUANIPAN</p> <p>Ubicación: CALLE FRANCISCO I. MADERO, NUMERO 4, SAN JERONIMO TECUANIPAN, PUEBLA, C.P. 74310; ESCUELA PRIMARIA OFICIAL IGNACIO ZARAGOZA, A UN COSTADO DE LA IGLESIA</p>	<p style="text-align: center;">Propietarios</p> <p>Presidente: HERNANDEZ CAPULIN JUAN JAVIER Secretario: TECHICHIL CAPULIN LUISA MARIA 1º Escrutador: JUAREZ HERNANDEZ BEATRIZ 2º Escrutador: APONTE COATL JOSE FELIX VALERIANO</p> <p style="text-align: center;">Suplentes generales</p> <p>PAJARO TLATELPA ANGELICA CAPULIN APONTE DANIEL SILVA CISNEROS LETICIA</p>
<p>Sección: 1695 Casilla: CONTIGUA 1 Municipio: SAN JERÓNIMO TECUANIPAN</p> <p>Ubicación: CALLE FRANCISCO I. MADERO, NUMERO 4, SAN JERONIMO TECUANIPAN, PUEBLA, C.P. 74310; ESCUELA PRIMARIA OFICIAL IGNACIO ZARAGOZA, A UN COSTADO DE LA IGLESIA</p>	<p style="text-align: center;">Propietarios</p> <p>Presidente: TLALTECATL SARMIENTO ESTHER Secretario: APONTE PEREZ JOHNNY 1º Escrutador: SIMON ENCARNACION LUIS ELIAS 2º Escrutador: COATL VERA LUIS LEOBARDO</p> <p style="text-align: center;">Suplentes generales</p> <p>PAEZ LOPEZ ERIK COATL APONTE GUADALUPE JAIME COATL MARIANA</p>
<p>Sección: 1695 Casilla: CONTIGUA 2 Municipio: SAN JERÓNIMO TECUANIPAN</p> <p>Ubicación: CALLE FRANCISCO I. MADERO, NUMERO 4, SAN JERONIMO TECUANIPAN, PUEBLA, C.P. 74310; ESCUELA PRIMARIA OFICIAL IGNACIO ZARAGOZA, A UN COSTADO DE LA IGLESIA</p>	<p style="text-align: center;">Propietarios</p> <p>Presidente: SARMIENTO HERNANDEZ ARELI Secretario: CASTILLO COATL DULCE MARIA 1º Escrutador: TLAXCATL TLAHUETL ANGELA 2º Escrutador: LOPEZ PAREDES OMAR</p> <p style="text-align: center;">Suplentes generales</p> <p>TOLAMA PAEZ SOCORRO JAIME COATL MANUEL CAPULIN TIRO SALUSTIA</p>
<p>Sección: 1696 Casilla: BÁSICA Municipio: SAN JERÓNIMO TECUANIPAN</p> <p>Ubicación: CALLE CHOLULA, NUMERO 10, SAN MIGUEL PAPAXTLA, SAN JERÓNIMO TECUANIPAN, PUEBLA, C.P. 74310; ESCUELA PRIMARIA FEDERAL PAULINA MARAVER.</p>	<p style="text-align: center;">Propietarios</p> <p>Presidente: TORRES MATAMOROS LAURA MARIA Secretario: LOZANO TORRES MICAELA 1º Escrutador: MARIN ROSAS MODESTO 2º Escrutador: MOYOTL BARRIOS ALICIA</p> <p style="text-align: center;">Suplentes generales</p> <p>PEREZ LOZANO INOCENCIO CAPULIN ROSAS TRINIDAD ROSAS RAMIREZ MARIA PAULA</p>
<p>Sección: 1696 Casilla: CONTIGUA 1 Municipio: SAN JERÓNIMO TECUANIPAN</p> <p>Ubicación: CALLE CHOLULA, NUMERO 10, SAN MIGUEL PAPAXTLA, SAN JERÓNIMO TECUANIPAN, PUEBLA, C.P. 74310; ESCUELA PRIMARIA FEDERAL PAULINA MARAVER.</p>	<p style="text-align: center;">Propietarios</p> <p>Presidente: TELEZ TELLO PRIMITIVO Secretario: AMARO LOZANO SANDRA 1º Escrutador: MARTINEZ PEREZ GUILLERMO 2º Escrutador: PEREZ APONTE PROSPERO</p> <p style="text-align: center;">Suplentes generales</p> <p>HERNANDEZ ROSAS MAXIMINO CUENCA CAPULIN GERVACIO ROSAS ROSAS PETRA</p>
<p>Sección: 1697 Casilla: BÁSICA Municipio: SAN JERÓNIMO TECUANIPAN</p> <p>Ubicación: CALLE IGNACIO ZARAGOZA, NUMERO 1, LOS REYES TLANECHICOLPAN, SAN JERONIMO TECUANIPAN, PUEBLA, C.P. 74310; ESCUELA PRIMARIA RURAL FEDERAL MIGUEL HIDALGO, FRENTE A LA IGLESIA.</p>	<p style="text-align: center;">Propietarios</p> <p>Presidente: ABRAJAN TOXQUI JOSE BARTOLOME Secretario: OCELOTL GARCIA ENRIQUE 1º Escrutador: CUAHUIZO TOXQUI ELOISA 2º Escrutador: GARCIA TECUA GUILLERMINA</p> <p style="text-align: center;">Suplentes generales</p> <p>JUANICO MAYOR MARCELINO CUAHUIZO CUAHUIZO ENRIQUE ROMERO COATL MARIA ISABEL</p>



Instituto Electoral del Estado
Proceso Electoral Extraordinario 2011
Ubicación e Integración de mesas directivas de casilla

Distrito: 8 **SAN PEDRO CHOLULA**

FECHA : 26/06/2011

Sección: 1697 Casilla: CONTIGUA 1 Municipio: SAN JERÓNIMO TECUANIPAN Ubicación: CALLE IGNACIO ZARAGOZA, NUMERO 1, LOS REYES TLANECHICOLPAN, SAN JERONIMO TECUANIPAN, PUEBLA, C.P. 74310; ESCUELA PRIMARIA RURAL FEDERAL MIGUEL HIDALGO, FRENTE A LA IGLESIA.	Propietarios
	Presidente: TECUANHUEHUE CUAUTLI JOEL Secretario: CUAHUIZO SANCHEZ JOSE CARMEN 1º Escrutador: OCELOTL TECUANHUEHUE RUBEN 2º Escrutador: GARCIA VAZQUEZ ELOISA
	Suplentes generales
	ROMERO ABRAJAN EFREN CAYETANO CUAHUIZO JUAN CUAHUIZO TEAPILA JOSE ABEL