



IEE

Instituto Electoral del Estado
Puebla

ELECCIONES 2022

EXTRAORDINARIAS

SAN JOSÉ MIAHUATLÁN • TEOTLALCO • TLAHUAPAN

INFORME

CAMPAÑAS

RADIO Y TELEVISIÓN

DEL 16 DE FEBRERO AL 02 DE MARZO DE 2022

ÍNDICE

1. Medios a monitorear
 - 1.1. Estaciones de radio
 - 1.1.1 Radiodifusoras Puebla
 - 1.1.2 Radiodifusoras Regionales
 - 1.1.3 Radiodifusoras Digitales
 - 1.2. Canales de televisión
2. Resultados Generales.
3. Resultados por variables
 - 3.1. Tiempo de transmisión y número de menciones
 - 3.1.1. Mención por Candidatura
 - 3.1.2. Mención por Partido o Coalición
 - 3.2. Duración
 - 3.2.1. Duración de mención de Candidata/Candidato/Representante de partido.
 - 3.2.2. Duración de tiempo por Partido Político
 - 3.2.3. Duración de tiempo por Coalición
 - 3.3. Género periodístico
 - 3.4. Tipo de recurso técnico
 - 3.4.1. Radio
 - 3.4.2. Televisión
 - 3.5. Valoración
4. Respuesta por variable de Igualdad y No Discriminación
 - 4.1. Igualdad y No Discriminación
 - 4.1.1. Menciones para mujeres y hombres en radio y televisión
 - 4.1.2. Menciones por enunciante en radio y televisión
 - 4.2. Lenguaje Incluyente
 - 4.3. Violencia Política Contra la Mujer en Razón de Género
 - 4.4. Igualdad y No Discriminación
5. Base de datos
6. Glosario

1. Medios a monitorear

1.1 Estaciones de radio

1.1.1 Radiodifusoras Puebla

No.	GRUPO	NOMBRE COMERCIAL	NOMBRE NOTICIERO	CONDUCTOR	HORARIO	PERIODICIDAD	EMISORA	FRECUENCIA	ENTIDAD
1	CINCO RADIO	LA GRUPERA	BUENOS DÍAS	ALEJANDRO HERNÁNDEZ LIMÓN Y NAYELI AGUILAR RODRÍGUEZ	5:30 - 10:00	L-V	XHNP-FM	89.3	PUEBLA
2	CINCO RADIO	LA GRUPERA	BUENOS DÍAS	ALEJANDRO HERNÁNDEZ LIMÓN Y NAYELI AGUILAR RODRÍGUEZ	6:00 - 9:00	S	XHNP-FM	89.3	PUEBLA
3	MARCONI COMUNICACIONES	LA TROPICAL CALIENTE	INFORMATIVO 102.1	IVÁN MERCADO	6:00 - 9:00	L-V	XHVC-FM	102.1	PUEBLA
4	ACIR	AMOR FM	ASÍ SUCEDE	CARLOS MARTÍN HUERTA	6:00 - 10:00	L-V	XHRH-FM	103.3	PUEBLA
5	ACIR	AMOR FM	ASÍ SUCEDE	CARLOS MARTÍN HUERTA	13:00 - 14:00	L-V	XHRH-FM	103.3	PUEBLA
6	ULTRA	ULTRA 92.5	ULTRA NOTICIAS	FERNANDO CANALES	5:50 - 10:00	L-V	XHZM-FM	92.5	PUEBLA
7	ULTRA	ULTRA 92.5	ULTRA NOTICIAS TARDE	FERNANDO CANALES	13:00 - 14:00	L-V	XHZM-FM	92.5	PUEBLA
8	GRUPO ORO	ORO 94.9	ORO NOTICIAS DE SEIS A NUEVE	PATRICIA ESTRADA	6:00 - 9:00	L-V	XHORO-FM	94.9	PUEBLA
9	GRUPO ORO	ORO 94.9	ORO NOTICIAS DE LA TARDE	ENRIQUE HUERTA	13:00 - 14:00	L-V	XHORO-FM	94.9	PUEBLA
10	KE BUENA	KE BUENA	EFEKTO 10 NOTICIAS	RICARDO MORALES Y VERÓNICA LÓPEZ	6:00 - 9:00	L-V	XHEPA-FM	89.7	PUEBLA
11	KE BUENA	KE BUENA	CLASE POLÍTICA	RICARDO MORALES	13:00 - 14:00	L-V	XHEPA-FM	89.7	PUEBLA
12	TRIBUNA COMUNICACIONES	LOS 40	TRIBUNA 98.7	ERICK BECERRA	6:00 - 9:00	L-V	XHPBA-FM	98.7	PUEBLA
13	TRIBUNA COMUNICACIONES	LA MAGNÍFICA	TRIBUNA MATITUNA	OZAIR VIVEROS Y ALE BAUTISTA	6:00 - 9:00	L-V	XHZT-FM	95.5	PUEBLA
14	TRIBUNA COMUNICACIONES	LA MAGNÍFICA	TRIBUNA PM	MARILOLI PELLÓN Y OZAIR VIVEROS	14:00 - 15:00	L-V	XHZT-FM	95.5	PUEBLA
15	TRIBUNA COMUNICACIONES	LA MAGNÍFICA	TRIBUNA SABATINA	LILIANA TECPANECATL	7:00 - 9:00	S	XHZT-FM	95.5	PUEBLA
16	GRUPO IMAGEN	IMAGEN RADIO	IMAGEN INFORMATIVA	HECTOR RODRIGO ORTIZ Y JANET LEÓN	20:00 - 21:00	L-V	XHOLA-FM	105.1	PUEBLA
17	GRUPO IMAGEN	IMAGEN RADIO	IMÁGENES PUEBLA	FERNANDO PÉREZ CORONA	8:00 - 9:00	S	XHOLA-FM	105.1	PUEBLA
18	TEPEYAC	ABC RADIO	EL MATUTINO	FERNANDO ABRAJÁN	9:00 - 10:00	L-V	XEEG-AM	1280	PUEBLA
19	TEPEYAC	ABC RADIO	LO DE HOY	FERNANDO ALBERTO CRISANTO	14:00 - 15:00	L-V	XEEG-AM	1280	PUEBLA
20	SET RADIO	PUEBLA RADIO	SET NOTICIAS	FERNANDO MENDOZA	7:30 - 8:30	L-V	XHCOM-FM	105.9	PUEBLA
21	SET RADIO	PUEBLA RADIO	SET NOTICIAS	SHARON RAMOS	13:00 - 14:00	L-V	XHCOM-FM	105.9	PUEBLA
22	RADIORAMA	ARROBA FM	EN PUNTO	JOSE ANTONIO DE LA VEGA	7:00 - 9:30	L-V	XHZAR-FM	96.1	PUEBLA
23	RADIORAMA	ARROBA FM	EN PUNTO	JOSE ANTONIO DE LA VEGA	13:00 - 14:00	L-V	XHZAR-FM	96.1	PUEBLA

1.1.2 Radiodifusoras Regionales

No.	GRUPO	NOMBRE COMERCIAL	NOMBRE NOTICIERO	CONDUCTOR	HORARIO	PERIODICIDAD	EMISORA	FRECUENCIA	MUNICIPIO
1	SET RADIO	IZÚCAR FM	IZÚCAR NOTICIAS	ENID HERRERA CABRERA	13:00 - 14:00	L-V	XHIZU-FM	107.5	IZÚCAR DE MATAMOROS
2	RADIORAMA	LA MEXICANA	NN NUESTRAS NOTICIAS	ADRIÁN RODRÍGUEZ	7:00 - 9:00	L-V	XHFS-FM	91.1	IZÚCAR DE MATAMOROS
3	RADIORAMA	LA MEXICANA	NN NUESTRAS NOTICIAS	ADRIÁN RODRÍGUEZ	14:00 - 15:00	L-V	XHFS-FM	91.1	IZÚCAR DE MATAMOROS
4	CINCO RADIO	STEREO MAX	ENLACE CON BUENOS DÍAS	ALEJANDRO HERNÁNDEZ LIMÓN Y NAYELI AGUILAR RODRÍGUEZ	7:00 - 8:00	L-S	XHMAXX-FM	98.1	SAN MARTIN TEXMELUCAN
5	CINCO RADIO	STEREO MAX	NOTICIAS LOCALES	ROBERTO VALENCIA ZETINA	8:00 - 9:00	L-S	XHMAXX-FM	98.1	SAN MARTIN TEXMELUCAN
6	LA PODEROSA	STEREO MAX	NOTICIAS EN PUNTO PUEBLA	JOSÉ ANTONIO DE LA VEGA	7:00 - 8:00	L-V	XHMAXX-FM	98.1	SAN MARTIN TEXMELUCAN
7	LA PODEROSA	LA PODEROSA	LAS NOTICIAS DE LA PODEROSA	LORENA FLORES	8:00 - 10:00	L-V	XH RTP-FM	90.7	SAN MARTIN TEXMELUCAN
8	CINCO RADIO	VIVE FM	BUENOS DÍAS TEHUACAN	EDGAR RAMIRO GORDILLO RODRÍGUEZ	8:00 - 9:00	L-S	XHETE-FM	106.3	TEHUACÁN
9	RADIO TH COMUNICACIONES	LA MEJOR	NOTICIAS DE LA UNA	ELIZABETH RODRÍGUEZ	13:00 - 14:15	L-V	XHGY-FM	100.7	TEHUACÁN
10	RADIO TH COMUNICACIONES	EXA TEHUACÁN	IMÁGENES DE NUESTRA CIUDAD	JAIME VÁZQUEZ MIRANDA	8:00 - 10:00	L-V	XHWJ-FM	102.9	TEHUACÁN
11	STEREO LUZ	LA KE BUENA	UN CAFECITO CON DON ANGEL	JOSÉ LÓPEZ CÁRDENAS	8:00 - 10:00	L-V	XHTE-FM	99.9	TEHUACÁN
12	STEREO LUZ	LA KE BUENA	NOTICIAS TEHUACÁN	RENÉ LÓPEZ CÁRDENAS	13:00 - 15:00	L-V	XHTE-FM	99.9	TEHUACÁN
13	RADIORAMA	LA PODEROSA	ENLACE TEHUACÁN	CINTHIA CANTE	8:00 - 9:00	L-V	XHTEU-FM	99.1	TEHUACÁN
14	RADIORAMA	LA PODEROSA	ENLACE TEHUACÁN	CINTHIA CANTE	13:00 - 14:00	L-V	XHTEU-FM	99.1	TEHUACÁN

1.1.3 Radiodifusora Digital

No.	GRUPO	NOMBRE COMERCIAL	NOMBRE NOTICIERO	CONDUCTOR	HORARIO	PERIODICIDAD	FRECUENCIA	MUNICIPIO
1	Status Puebla	Status	Al Portador	Alejandro Mondragón	06:00 - 08:00	L-V	Satuspuebla.com.mx	Puebla

1.2 Canales de televisión

No.	GRUPO	NOMBRE COMERCIAL	NOMBRE NOTICIERO	CONDUCTOR	HORARIO	PERIODICIDAD	EMISORA	FRECUENCIA	LOCALIDAD
1	TV AZTECA	AZTECA UNO	PRIMERA LINEA	ARMANDO ALVAREZ Y YULIANA ESCOBEDO	5:50 - 7:00	L-V	XHPUR-TDT	CANAL 1.1	PUEBLA
	TV AZTECA	AZTECA UNO	HECHOS AM	ARMANDO ALVAREZ Y YULIANA ESCOBEDO	7:00 - 8:00	L-V	XHPUR-TDT	CANAL 1.1	PUEBLA
	TV AZTECA	AZTECA UNO	AQUÍ ENTRE NOS	ARMANDO ALVAREZ, YULIANA ESCOBEDO, YOALI GONZÁLEZ Y HÉCTOR GAMBOA	8:00 - 9:00	L-V	XHPUR-TDT	CANAL 1.1	PUEBLA
2	TV AZTECA	AZTECA UNO	HECHOS MERIDIANO	CARLOS MARTÍN HUERTA	14:30 - 15:00	L-V	XHPUR-TDT	CANAL 1.1	PUEBLA
3	TV AZTECA	AZTECA 7	AHORA MÁS NOTICIAS PUEBLA	YOALI GONZÁLEZ Y OSCAR LOZANO	21:00 - 22:00	L-V	XHTEM-TDT	CANAL 7.1	PUEBLA
4	TELEvisa	TELEvisa PUEBLA	LAS NOTICIAS	MARI LOLI PELLÓN Y GILBERTO BRENIS	5:50 - 9:00	L-V	XHP-TDT	CANAL 4.1	PUEBLA
5	TELEvisa	TELEvisa PUEBLA	LAS NOTICIAS	IVÁN MERCADO	14:30 - 15:30	L-V	XHP-TDT	CANAL 4.1	PUEBLA
6	TELEvisa	TELEvisa PUEBLA	LAS NOTICIAS DE LA NOCHE	ARTURO LUNA Y CAROLINA GIL	21:00 - 22:00	L-V	XHP-TDT	CANAL 4.1	PUEBLA
7	SET TV	SET TELEVISIÓN	SET NOTICIAS	MIRIAM ESPINOZA Y ANDREA CASCO	7:00 - 8:30	L-V	XHPUE-TDT	CANAL 16.1	PUEBLA
	SET TV	SET TELEVISIÓN	SET NOTICIAS	FERNANDO MENDOZA	13:30 - 14:00	L-V	XHPUE-TDT	CANAL 26.1	PUEBLA
8	SET TV	SET TELEVISIÓN	SET NOTICIAS	FERNANDO MALDONADO	21:00 - 22:00	L-V	XHPUE-TDT	CANAL 26.1	PUEBLA
9	IMAGEN TV	IMAGEN TELEVISIÓN	IMAGEN TV PUEBLA MATUTINA	JUAN CARLOS VALERIO	5:50 - 8:00	L-V	XHCTPU-TDT	CANAL 3.1	PUEBLA
10	IMAGEN TV	IMAGEN TELEVISIÓN	IMAGEN TV PUEBLA VESPERTINA	JUAN CARLOS VALERIO	14:30 - 15:00	L-V	XHCTPU-TDT	CANAL 3.1	PUEBLA
11	ALBAVISIÓN	CANAL 13	NOTITRECE MATUTINO	VALERIA BARRIOS	7:00 - 9:00	L-V	XHTMPT-TDT	CANAL 13.1	PUEBLA
12	ALBAVISIÓN	CANAL 13	NOTITRECE VESPERTINO	HELISUL CORDOVA	13:00 - 15:00	L-V	XHTMPT-TDT	CANAL 13.1	PUEBLA
13	ALBAVISIÓN	CANAL 13	NOTITRECE NOCTURNO	LESLYE ORTUÑO	21:00 - 22:30	L-V	XHTMPT-TDT	CANAL 13.1	PUEBLA
14	MULTIMEDIOS TELEVISIÓN	TELEDIARIO	TELEDIARIO MATUTINO	ALBERTO RUEDA Y ANABEL MORALES	6:00 - 9:00	L-V	XHMTPU-TDT	CANAL 6.4	PUEBLA
15	MULTIMEDIOS TELEVISIÓN	TELEDIARIO	TELEDIARIO VESPERTINO	ALEX GEORDANA, AMERICA ALVAREZ Y OSCAR VILLEGAS	13:00 - 14:00	L-V	XHMTPU-TDT	CANAL 6.4	PUEBLA

2. Resultados Generales

Durante el periodo de campañas comprendido del 16 de febrero al 03 de marzo de 2022, se obtuvieron los siguientes resultados:

- Se registraron un total de **62** notas que contienen información de partidos políticos y candidaturas en espacios noticiosos: 55 de radio y 7 de televisión.
- El tiempo total otorgado a las campañas fue de **2 horas, 10 minutos y 27 segundos**.
- Se registraron un total de **207** menciones para partidos políticos y candidaturas, en espacios noticiosos de radio y televisión.
- El tiempo total otorgado a las Candidaturas fue de **1 hora, 53 minutos y 59 segundos**.
- El género periodístico más utilizado en radio y televisión fue: **Nota informativa**.
- El recurso técnico más utilizado en radio fue: **Solo cita**.
- El recurso técnico más utilizado en televisión fue: **Cita e imagen**.
- Se registraron **53** notas catalogadas como neutrales en radio y televisión.
- Se registraron **4** notas catalogadas como positivas en radio.
- Se registraron **5** notas catalogadas como negativas en radio y televisión.
- Del total de menciones **37** fueron para Morena, considerado a este partido político el que más menciones obtuvo durante este periodo.
- El partido político con más notas negativas registradas fue: Morena.
- Del registro total de menciones en radio **45** fueron aludidas a hombres, **19** a mujeres y **4** a una persona autoadscrita como no binaria.
- Del registro total de menciones en televisión **5** fueron aludidas a hombres, **0** a mujeres y **2** a una persona autoadscrita como no binaria.
- Del registro total de notas en radio y televisión **30** fueron emitidas por mujeres, **25** emitidas por hombres y **8** por ambos (mujer y hombre).
- Durante este periodo no se detectó violencia política contra la mujer en razón de género.

Resultado por variables

3.1 Tiempo de transmisión y número de menciones

Se considera el tiempo de transmisión a la duración de la nota o mención realizada a los partidos políticos y candidaturas durante el periodo comprendido del 16 de febrero al 02 de marzo de 2022, conforme a lo establecido en las Especificaciones Técnicas para el monitoreo de campañas electorales en los medios de comunicación durante el Proceso Electoral Extraordinario, así como en los Lineamientos para el monitoreo de campañas electorales en los medios de comunicación.

Se estima el tiempo en horas, minutos y segundos; y se presenta en forma de porcentaje. El tiempo total resulta de la suma de los tiempos registrados correspondientes a cada uno de los partidos políticos o candidaturas.

En caso de que la pieza de monitoreo sea específica para un partido político, así como para una Candidata o Candidato, se le otorgará el tiempo total, aunque se mencione circunstancialmente a otro partido. Si la pieza de monitoreo se refiere de manera general a las campañas de diferentes partidos se otorgará el mismo tiempo entre aquellos que se mencionen.

Los resultados de la presente variable son de **207** menciones registradas y el tiempo total asignado es de **dos horas, diez minutos y veintisiete segundos**.

A continuación, se muestran los resultados obtenidos para esta variable:

3.1.1 Mención por Candidatura

Durante el presente periodo se detectó un total de **37** notas con **207 menciones** para Candidaturas y representaciones de partidos políticos, es decir, algunos medios de comunicación dieron a conocer el nombre de alguna Candidata o Candidato a la elección a miembros de Ayuntamientos en San José Miahuatlán, Teotlalco y Tlahuapan, así como de partidos políticos.

Por lo anterior, se agrega una tabla con las menciones por Candidatura y representación de partidos políticos.

Candidata/o Representante de Partido	Mención
C. Alberto Roa Benítez	7
C. Alfonso Javier Bermúdez Ruiz	2
C. Aristóteles Belmont Cortés	2
C. Augusta Díaz de Rivera Hernández	2
C. Carlos Froylán Navarro	2
C. Carlos Martínez Amador	2
C. Christian Hernández Arellano	1
C. Darío Baltazar Mendoza	2
C. Ernesto Villanueva	2
C. Eusebio Juárez Ventura	2
C. Fernando Morales Martínez	1
C. Filomena Quiroz Campos	2
C. Francisca Tonantzin Zamudio Briones	2
C. Gisel Parra	1
C. Guadalupe Yamak Taja	1
C. Ignacio Mier Velasco	1

Candidata/o Representante de Partido	Mención
C. Isabel Merlo Talavera	1
C. Jaime Valtierra	1
C. Javier Huerta Montero	8
C. Jorge Estefan Chidiac	1
C. Laura Elizabeth Torres Villegas	1
C. Lourdes Francisca Mendoza Hernández	3
C. Marco Antonio Calderón Altamirano	2
C. Marcos Rosendo Medina	1
C. Marko Cortes	3
C. Martina Montiel Salazar	3
C. Nesli/Alfredo Villanueva Sánchez	6
C. Néstor Camarillo Medina	3
C. Noé Regules Marín	1
C. Rosiceli Díaz Hernández	3
C. Zoilo Noel Guzmán	1

3.1.2 Mención por Partido o Coalición

A continuación, se señala en la tabla el número de menciones realizadas por partido político:

Partido Político	Menciones
Partido Acción Nacional	8
Partido Revolucionario Institucional	14
Partido de la Revolución Democrática	4
Partido del Trabajo	30
Partido Verde Ecologista de México	5
Movimiento Ciudadano	18
Partido Compromiso por Puebla	5
Pacto Social de Integración, Partido Político	14
Morena	37
Nueva Alianza Puebla	0
Partido Encuentro Solidario	0
Redes Sociales Progresistas	1
Fuerza por México	1

3.2 Duración

Se midió el tiempo en horas, minutos y segundos que se destinaron al periodo de candidaturas o partidos políticos dentro de cada programa noticioso en radio.

3.2.1 Duración de mención de Candidata o Candidato o Representante de Partido

Del total de **37** notas con mención para Candidaturas y partidos políticos, se detectó un tiempo de transmisión total de **una hora, cincuenta y tres minutos, y cincuenta y nueve segundos**.

Por lo anterior, se agrega una tabla con las menciones por Candidatura y representación de partidos políticos.

Candidata/Candidato/Representante de partido	Duración
C. Javier Huerta Montero	00:00:20
C. Carlos Martínez Amador	00:01:24
C. Alfonso Javier Bermúdez Ruíz	00:04:52
C. Javier Huerta	00:01:15
C. Carlos Martínez Amador	00:01:53
C. Alfonso Bermúdez Ruíz, C. Javier Huerta Arellano	00:01:27
C. Carlos Froylán Navarro Corro	00:02:02
C. Alberto Roa	00:19:28
C. Javier Huerta, Alberto Roa, C. Eusebio Juárez, C. Rosiceli Díaz, C. Marcos Calderón	00:01:29
C. Nesli Villanueva Sánchez	00:03:51
C. Cristian Hernández Arellano, C. Javier Huerta Montero, C. Alfredo Villanueva Sánchez	00:04:32
C. Néstor Camarillo, C. Martina Montiel	00:02:13
C. Alfredo Villanueva	00:02:06
C. Fernando Morales Martínez, C. Alfredo Villanueva Sánchez	00:03:40
C. Javier Huerta	00:01:10
C. Néstor Camarillo Medina, C. Lourdes Francisca Mendoza Hernández, C. Martina Montiel Salazar, C. Noé Regulez Marín	00:02:23
C. Alfredo Villanueva Sánchez	00:02:01
C. Augusta Díaz de Rivera, C. Marko Cortés Mendoza	00:01:24
C. Alfredo Villanueva Sánchez	00:01:54
C. Alberto Roa, C. Marco Antonio Calderón	00:07:26
C. Carlos Navarro Corro	00:01:56
C. Marko Cortés Mendoza, C. Ignacio Mier Velasco	00:02:55
C. Alberto Roa	00:01:41
C. Zoilo Guzmán Herrera	00:00:40
C. Javier Huerta, C. Aristóteles Belmont, C. Ernesto Villareal, C. Guadalupe Yamak Taja, C. Jaime Valtierra, C. Marcos Rosendo Medina, C. Gisel Parra.	00:02:37
C. Aristóteles Belmont	00:03:13
C. Javier Huerta Montero	00:01:28
C. Laura Torres Villegas, C. Lourdes Francisca Mendoza Hernández, C. Darío Baltazar Mendoza	00:01:25
C. Filomena Quiroz Campos, C. Francisca Tonantzin Zamudio Briones.	00:01:25
C. Rosiceli Díaz Hernández	00:01:41
C. Lourdes Francisca Mendoza Hernández, C. Darío Baltazar Mendoza, C. Filomena Quiroz Campos, C. Francisca Tonantzin Zamudio Briones	00:02:32
C. Alberto Roa	00:02:20
C. Alberto Roa	00:02:05
C. Alberto Roa	00:15:42
C. Martina Montiel Salazar	00:02:42
C. Rosiceli Díaz Hernández, C. Eusebio Juárez Ventura, C. Augusta Díaz de Rivera, C. Marko Cortés Mendoza, C. José Estefan Chidiac, C. Isabel Merlo Talavera, C. Néstor Camarillo Medina	00:02:37

3.2.2 Duración de tiempo por partido político

A continuación, se señala el desglose del tiempo asignado por partido político:

Partido Político / Coalición	Duración	Porcentaje
MC, Morena	00:00:20	0.25%
PAN, PRI, PRD	00:00:40	0.51%
PT, Morena	00:01:20	1.03%
MC, PRD	00:01:24	1.07%
PT, Morena	00:00:33	0.42%
PRI, PAN, PT, Morena	00:04:52	3.74%
PT, Morena	00:00:10	0.13%
PRI, MC, PSI, PCPP	00:00:52	0.67%
PT, Morena	00:01:15	0.96%
PT, Morena	00:00:10	0.13%
PRD	00:01:53	1.45%
PT, MC, Morena	00:01:27	1.12%
PSI	00:02:02	1.56%
PVEM, PSI	00:19:28	14.93%
No aplica	00:01:29	1.14%
MC, PT, Morena	00:00:20	0.25%
MC, PT, Morena	00:00:20	0.25%
MC	00:03:51	2.96%
MC, FXM, Morena	00:04:32	3.48%
PRI, PSI	00:02:13	1.68%
MC	00:02:06	1.61%
MC	00:03:40	2.82%
PT, MC, Morena	00:01:10	0.89%
MC	00:00:10	0.13%
MC, PT, Morena	00:00:20	0.25%
Morena	00:00:53	0.67%
PRI, PSI, Morena	00:02:23	1.82%
MC	00:02:01	1.55%
PAN	00:01:24	1.08%
MC	00:01:54	1.46%
MC, PRI, PRD, PT, PVEM, PSI, Morena, PCPP.	00:07:26	5.69%

Partido Político / Coalición	Duración	Porcentaje
PAN, PRI, PT, MC, PSI, Morena	00:01:56	1.49%
PAN, Morena	00:02:55	2.23%
PVEM, PSI	00:01:41	1.29%
PT, Morena	00:00:09	0.12%
PT, Morena	00:00:58	0.75%
PT, Morena	00:00:10	0.13%
PT, Morena	00:00:40	0.52%
PT, Morena	00:00:12	0.15%
PT, Morena	00:01:55	1.47%
PT, Morena	00:00:10	0.13%
PT, Morena	00:01:12	0.92%
PT, Morena	00:00:12	0.16%
PT, Morena	00:00:10	0.13%
PT, Morena	00:01:22	1.05%
PT, Morena	00:01:08	0.86%
PT, Morena	00:00:13	0.17%
PT, Morena	00:02:37	2.01%
PRI, PAN, PT, MC, Morena, PCPP, PSI	00:03:13	2.46%
PT, Morena	00:02:39	2.04%
PT, Morena	00:01:28	1.13%
PRI, PSI	00:01:25	1.08%
PCPP, Morena	00:01:25	1.08%
PRI	00:01:41	1.29%
PT, Morena	00:00:10	0.13%
Morena, PR, PSI, PCPPP, RSP	00:02:32	1.94%
No aplica	00:00:10	0.13%
PAN	00:02:20	1.77%
PVEM, PSI	00:02:05	1.58%
PVEM, PSI	00:15:42	12.03%
PRI	00:02:42	2.05%
PRI, PAN	00:02:37	2.01%

3.3. Género periodístico

El género periodístico más utilizado en radio fue: Nota informativa.

Del total de las 62 piezas informativas, 52 fueron de radio, en donde se registró un total de 44 notas informativas que representan el 84.62%; 3 análisis que representan al 5.76%; y 5 entrevistas equivalentes al 9.62%.

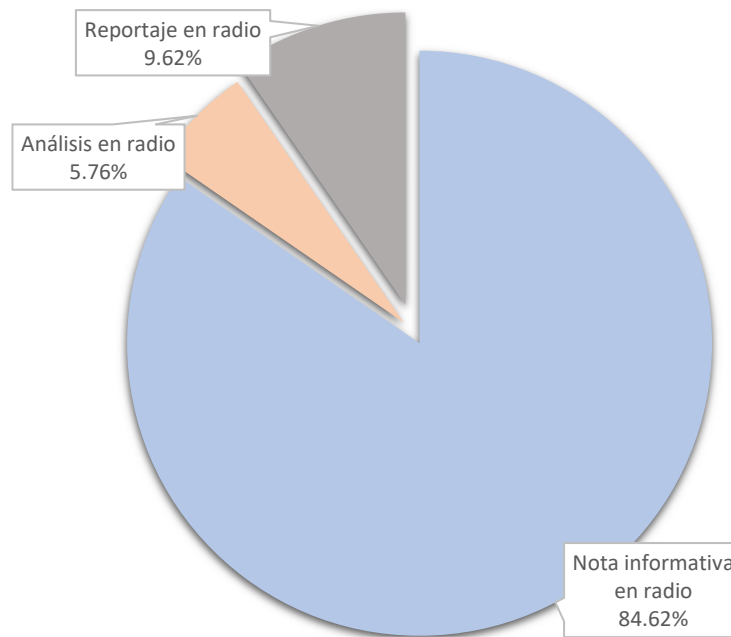

Asimismo, se registró dentro de la televisión un total de **7** piezas en este formato.

El género periodístico más utilizado en televisión fue: **Nota informativa**, mismo que representa el 100% en este medio.

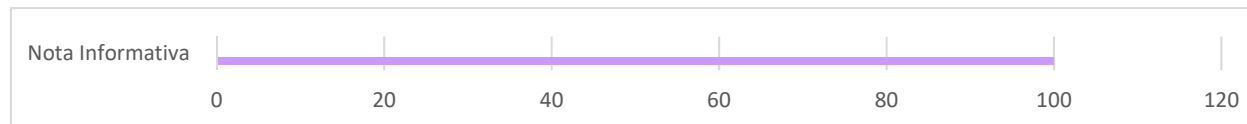

3.4. Tipo de recurso utilizado

Esta variable evalúa los recursos técnicos utilizados por los medios de comunicación para presentar la información y son los siguientes:

En radio:

- Cita y voz: presentación de la noticia por las conductoras o conductores con o sin reportera o reportero, pero con la voz de las candidatas y candidatos, o las y los dirigentes del partido político.
- Cita y audio: presentación de la noticia por las conductoras o conductores, con reportera o reportero, pero sin la voz de las candidatas y candidatos, o las y los dirigentes del partido político.
- Sólo voz: entrevistas grabadas o en vivo, llamadas telefónicas de las candidatas y candidatos, así como las y los dirigentes del partido político.
- Sólo cita: únicamente lectura de la información por parte de las conductoras o conductores, sin ningún tipo de recurso técnico como apoyo.

En televisión:

- Voz e imagen: presentación de las conductoras o conductores, así como de las reporteras o reporteros, pero con la imagen y el audio de las candidatas y candidatos, o las y los dirigentes de que se trate. En este aspecto se incluirán las entrevistas realizadas en estudio.
- Cita e imagen: presentación o no de las conductoras o conductores, pero con cobertura de la reportera o reportero y con la imagen de las candidatas y candidatos, así como de las y los dirigentes, pero sin su audio.
- Sólo voz: presencia de las candidatas y candidatos, así como de las y los dirigentes en el noticiero por vía telefónica.
- Sólo imagen: reporte de las notas por la conductora o conductor, con imagen de apoyo, de archivo, fija o en vivo.
- Sólo cita: únicamente lectura de las notas del partido, candidatas o candidatos por parte de la conductora o conductor.

3.4.1. Radio

El recurso técnico más utilizado en radio durante este periodo fue: Solo cita.

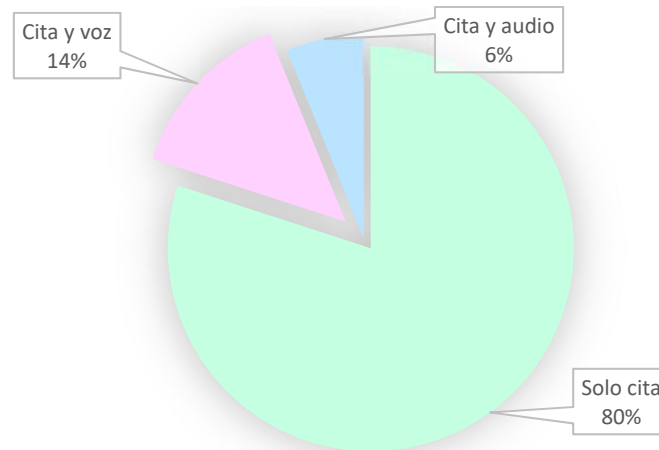

3.4.2. Televisión

El recurso técnico más utilizado en radio durante este periodo fue: Cita e imagen.

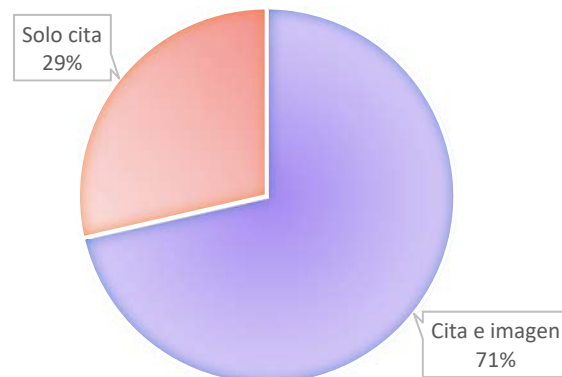

3.5. Valoración

Del total de menciones se considera que **53** notas son catalogadas como neutrales, **4** positivas y **5** negativas.

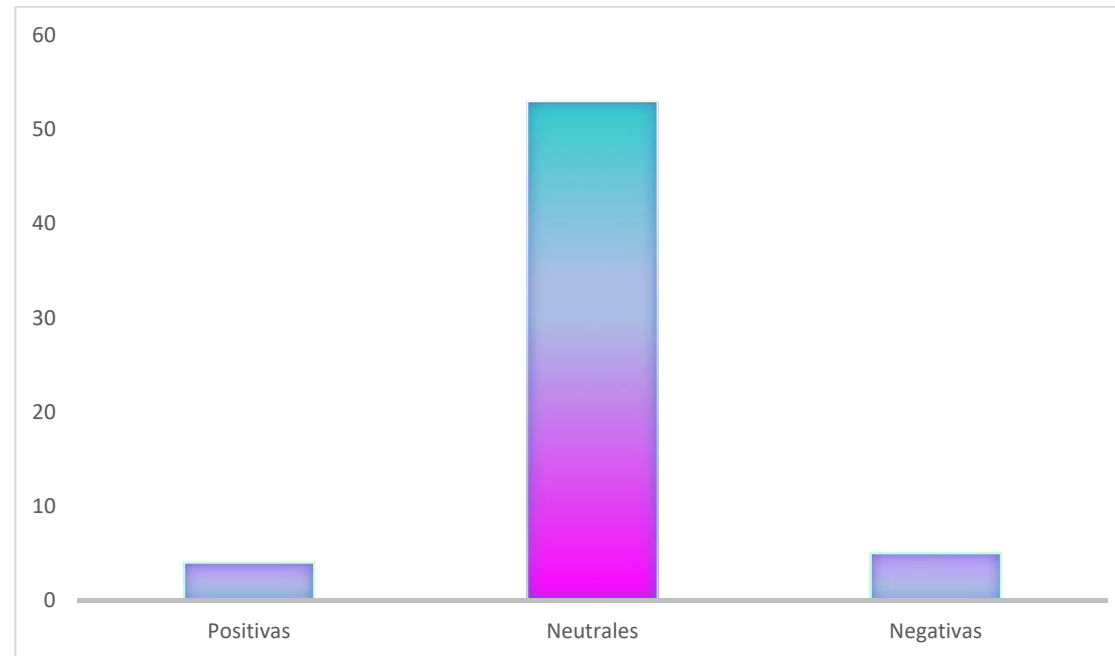

Respuesta por variable de Igualdad y No Discriminación

4.1 Igualdad y No Discriminación

Con el objeto de incorporar el tema de equidad de género, este informe incluye datos desagregados por género, para contribuir a la identificación de las diferencias, en caso de que existan, sobre el tratamiento otorgado.

Los resultados de esta variable son los siguientes:

4.1.1 Menciones para mujeres y hombres en radio y televisión

En esta variable se analiza las menciones que se le dan a hombres y mujeres en los medios de comunicación.

Durante este periodo se detectaron 19 menciones para mujeres; asimismo, se registraron 45 menciones para hombres en radio y 4 correspondientes a una persona autoadscrita como no binaria.

Durante este periodo no se detectaron menciones para mujeres; asimismo, se registraron 2 menciones para hombres en televisión y 2 correspondientes a una persona autoadscrita como no binaria.

La persona autoadscrita como no binaria es Nesli/Alfredo Villanueva Sánchez.

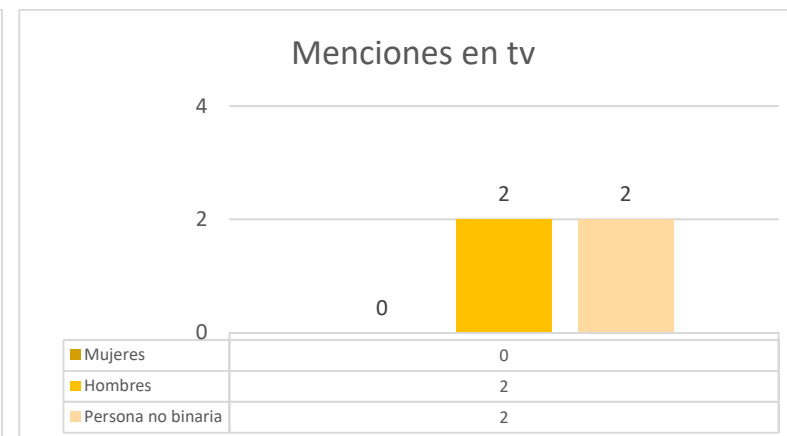
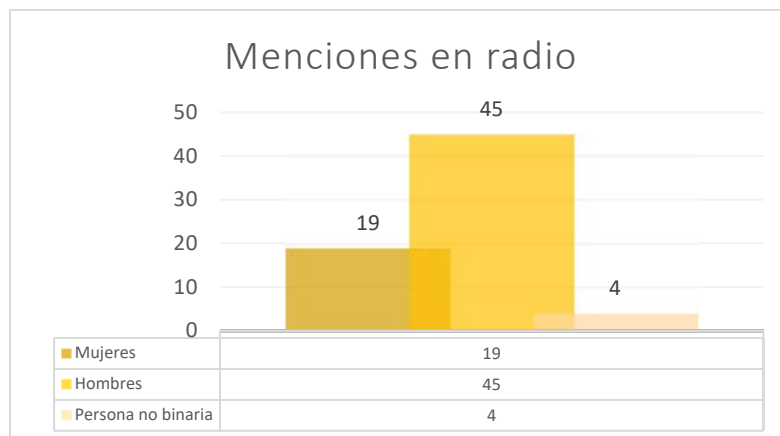

4.1.2 Menciones por enunciante en radio y televisión

Esta variable muestra al sexo de reportera o reportero, entrevistadora o entrevistador, locutora o locutor, conductora o conductor y/o analistas que realizaron o emitieron la nota, reportaje, entrevista, columna, etc.

De las 62 piezas informativas en radio y televisión, los resultados arrojan a **31 mujeres, 23 hombres y 8 ambos**.

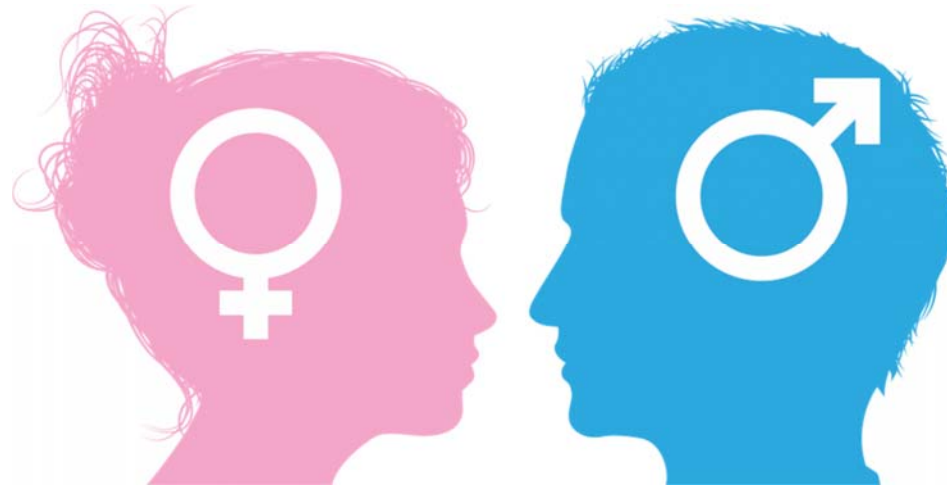

4.2.1. Lenguaje Incluyente

El uso de lenguaje incluyente se refiere a aquel que refleja la pluralidad de la sociedad en la que vivimos, aquel que no excluye a ningún grupo social de la narrativa por no considerarlo relevante, o bien, por creer que con enunciar a un grupo como lo son los hombres se nombra e incluye al resto de las personas. Se registrará el número de piezas de monitoreo donde se identifique si las conductoras o los conductores de los noticieros, no hicieron uso de un lenguaje incluyente o se expresaron de forma sexista sobre las y los candidatos.

Lista de opciones conocidas en el lenguaje sexista:

- Rasgos de subordinación: tendencia a cuestionar las capacidades de las mujeres, identificándolas con rasgos de subordinación, falta de autonomía, impotencia, fragilidad, insuficiente preparación, inexperiencia, impericia e incompetencia, o como dependientes de los liderazgos de los hombres y presentando a las mujeres como personas manipulables, aun cuando ocupan cargos de alto nivel.
- Expresiones sexistas en las declaraciones (machismo, misoginia y homofobia): son la expresión de formas centradas de dominio masculino patriarcal.
- Mansplaining: el acto de explicar sin tener en cuenta el hecho de que la persona que está recibiendo la explicación sabe igual o más sobre el tema que la persona que lo está explicando.
- Maninterrupting: la interrupción innecesaria del discurso por parte de un hombre o una mujer.
- Gaslighting: el patrón de abuso emocional en el que la víctima es manipulada para que llegue a dudar de propia percepción, juicio o memoria, haciendo que la persona se sienta ansiosa, confundida o incluso depresiva.

Durante el presente periodo se registró un total de: 16 piezas informativas que utilizan el lenguaje incluyente y 46 que no lo utilizan.

4.3. Violencia Política Contra la Mujer en Razón de Género

Aunado a las valoraciones referidas con anterioridad, se establece la valoración para identificar la presencia de estereotipos de género vinculada al tema de violencia política contra las mujeres en razón de género. Se clasifica como información con presencia de estereotipos de género aquella que reproduzca expresiones que asignen a una persona ciertos atributos o roles en razón de sus características físicas visibles, lo que hace innecesaria la consideración del resto de sus habilidades, necesidades, deseos y circunstancias individuales.

Lista de estereotipos que se muestran en la columna Estereotipo.

- Cosificación de las mujeres: se presenta a las mujeres en roles de víctimas u objetos sexuales, reduciendo sus atributos a sus presuntos vínculos y relaciones afectivas, y al ejercicio de su sexualidad.
- Roles domésticos y de cuidado: se refuerza una imagen de las mujeres vinculada a roles domésticos (madre, esposa, ama de casa, cuidadora de la familia) o existe un énfasis desproporcionado con respecto a su vida privada.
- Rasgos físicos o de vestimenta: se da más peso a la vestimenta o rasgos físicos de las mujeres, dejando de lado sus acciones, trayectoria o propuestas electorales.
- Edad: la tendencia a mencionar la edad de las mujeres al presentarlas o hacer referencia a ellas.
- Anteponer o resaltar lo femenino antes de sus capacidades: primeras damas. El lado femenino del poder. Esposas de los gobernadores.

Durante este periodo no se detectó violencia política en contra de la mujer.

4.4. Igualdad y No Discriminación

Se entenderá por discriminación toda distinción, exclusión, restricción o preferencia que, por acción u omisión, con intención o sin ella, no sea objetiva, racional ni proporcional y tenga por objeto o resultado obstaculizar, restringir, impedir, menoscabar o anular el reconocimiento, goce o ejercicio de los derechos humanos y libertades, cuando se base en uno o más de los siguientes motivos: el origen étnico o nacional, el color de piel, la cultura, el sexo, el género, la edad, las discapacidades, la condición social, económica, de salud o jurídica, la religión, la apariencia física, las características genéticas, la situación migratoria, el embarazo, la lengua, las opiniones, las preferencias sexuales, la identidad o filiación política, el estado civil, la situación familiar, las responsabilidades familiares, el idioma, los antecedentes penales o cualquier otro motivo. También se entenderá como discriminación la homofobia, misoginia, cualquier manifestación de xenofobia, segregación racial, antisemitismo, así como la discriminación racial y otras formas conexas de intolerancia...".

Lista de grupos discriminados:

- Mujeres
- Personas mayores
- Personas afromexicanas
- Creencias religiosas de las personas
- Personas pertenecientes a grupos y comunidades indígenas
- Personas migrantes y refugiadas
- Personas con discapacidad o diversidad funcional
- Personas con VIH
- Personas integrantes de la comunidad de diversidad sexual
- Juventudes
- Marcas corporales que representen un estigma social

5. Base de datos

No.	Fecha de publicación	Hora	Canal o Estación	Nombre del noticiero	Municipio en dónde se realiza el monitoreo	Municipio monitoreado	Grupo televisivo o radiofónico	Tipo de Campaña	Género periodístico	Tipo de presentación	Duración	Candidata / Candidato / Representante de partido	Partido Político / Coalición	Tema	Cantidad de mujeres que aparecen	Cantidad de hombres que aparecen	Valoración	Enlista los adjetivos positivos que identificaste	Enlista los adjetivos negativos que identificaste	Igualdad / No Discriminación	Lenguaje Inuyente	Enlista las palabras incluyentes que identificaste	Violencia Política Contra la Mujer
1	16/02/2022	06:07:00 a. m.	Canal 6	Telediaro	Puebla	Teotlalco, Tlahuapan, San José Miahuatlán	Canal 6	A Miembros de Ayuntamientos	Nota informativa	Sólo cita	00:00:20	Javier Huerta Montero	MC, Morena	Trascendió	0	1	Negativa		"Chapulines", impugnación	Mujer	No		No aplica
2	16/02/2022	07:17:00 a. m.	Imagen Televisión	Imagen Tv Puebla Matutina	Puebla	Teotlalco, Tlahuapan, San José Miahuatlán	Imagen	A Miembros de Ayuntamientos	Nota informativa	Cita e imagen	00:00:40	No Aplica	PAN, PRI, PRD	El IEE aprobó las candidaturas para las Elecciones extraordinarias en Miahuatlán, Teotlalco y Tlahuapan	0	0	Neutral			Mujer	Si	Candidaturas	No aplica
3	16/02/2022	07:48:00 a. m.	Arroba FM	En Punto Matutino	Puebla	Teotlalco, Tlahuapan, San José Miahuatlán	Radorama	A Miembros de Ayuntamientos	Nota informativa	Solo cita	00:01:20	No Aplica	PT, Morena	El Tribunal Electoral Federal determinó que el PT y Morena no podrán participar en la elección extraordinaria	0	0	Neutral			Hombre	Si	Candidaturas	No aplica
4	16/02/2022	08:00:00 a. m.	Stereo Max	Frente a la Noticia	Puebla	Tlhuapan	Cinco Radio	A Miembros de Ayuntamientos	Nota informativa	Sólo cita	00:01:24	Carlos Martínez Amador	MC, PRD	Presunto acto anticipado de campaña	0	1	Negativa		Acuso que realizó actos de campaña	Hombre, Mujer	Si		No aplica
5	16/02/2022	09:55:00 a. m.	Exa Tehuacán	Imágenes de nuestra Ciudad	Puebla	Tlhuapan	MVS	A Miembros de Ayuntamientos	Nota informativa	Sólo cita	00:00:33	No Aplica	PT, Morena	El Consejero Presidente del IEE Miguel Ángel García Onofre confirmó que los partidos PT y Morena solo podrían participar en la elección extraordinaria de Tlhuapan	0	0	Neutral			Hombre	Si		No aplica
6	16/02/2022	01:00:00 p. m.	La Mejor	Noticias Tehuacán	Puebla	San José Miahuatlán	Radio TH Comunicaciones	A Miembros de Ayuntamientos	Análisis	Cita y voz	00:04:52	Alfonso Javier Bermúdez Ruiz	PRI, PAN, PT, Morena	Mañana se emite el fallo por parte del Tribunal Electoral respecto a la impugnación de morena y PT	0	1	Neutral			Hombre, Mujer	No		No aplica
7	17/02/2022	07:00:00 a. m.	Oro 94.9	Oro Noticias de seis a nueve	Puebla	Teotlalco, Tlahuapan, San José Miahuatlán	Oro	A Miembros de Ayuntamientos	Nota informativa	Sólo cita	00:00:10	No Aplica	PT, Morena	Resumen de las 7	0	0	Neutral			Mujer	No		No aplica
8	17/02/2022	07:32:00 a. m.	Arroba FM	En Punto Matutino	Puebla	Teotlalco, Tlahuapan, San José Miahuatlán	Radorama	A Miembros de Ayuntamientos	Nota informativa	Sólo cita	00:00:52	No Aplica	PRI, MC, PSI, PCP	16 candidatos pelearan por las alcaldías de San José Miahuatlán, Teotlalco y Tlhuapan.	0	0	Neutral			Mujer	No		No aplica
9	17/02/2022	08:00:00 a. m.	Stereo Max	Frente a la Noticia	Puebla	Tlhuapan	Cinco Radio	A Miembros de Ayuntamientos	Nota informativa	Sólo cita	00:01:15	Javier Huerta	PT, Morena	Ayer inicia el proceso electoral en Santa Rita Tlhuapan, hay imágenes donde se percibe al candidato Javier Huerta de Morena y PT	0	1	Neutral			Hombre	Si		No aplica
10	17/02/2022	08:01:00 a. m.	Oro 94.9	Oro Noticias de seis a nueve	Puebla	Teotlalco, Tlahuapan, San José Miahuatlán	Oro	A Miembros de Ayuntamientos	Nota informativa	Sólo cita	00:00:10	No Aplica	PT, Morena	Resumen de las 8	0		Neutral			Mujer	No		No aplica
11	17/02/2022	08:02:00 a. m.	Stereo Max	Frente a la Noticia	Puebla	Tlhuapan	Cinco Radio	A Miembros de Ayuntamientos	Nota informativa	Cita y voz	00:01:53	Carlos Martínez Amador	PRD	Estuvieron en San Martín Texmelucan, los dirigentes del PRD	0	1	Neutral			Hombre, Mujer	No		No aplica

No.	Fecha de publicación	Hora	Canal o Estación	Nombre del noticiero	Municipio en dónde se realiza el monitoreo	Municipio monitoreado	Grupo televisivo o radiofónico	Tipo de Campaña	Género periodístico	Tipo de presentación	Duración	Candidata / Candidato / Representante de partido	Partido Político / Coalición	Tema	Cantidad de mujeres que aparecen	Cantidad de hombres que aparecen	Valoración	Enlista los adjetivos positivos que identificaste	Enlista los adjetivos negativos que identificaste	Igualdad / No Discriminación	Lenguaje Inuyente	Enlista las palabras incluyentes que identificaste	Violencia Política Contra la Mujer
12	17/02/2022	08:07:00 a. m.	Oro 94.9	Oro Noticias de seis a nueve	Puebla	Teotlalco, Tlahuapan, San José Miahuatlán	Oro	A Miembros de Ayuntamientos	Nota informativa	Sólo cita	00:01:27	Alfonso Bermúdez Ruiz, Javier Huerta Arellano	PT, MC, Morena	Morena se pierde inicio de campañas para extraordinarias	0	2	Neutral			Mujer	Sí	Candidaturas	No aplica
13	17/02/2022	02:49:00 p. m.	ABC Radio	ABC Noticias	Puebla	Teotlalco, Tlahuapan, San José Miahuatlán	ABC Radio	A Miembros de Ayuntamientos	Nota informativa	Cita y Voz	00:02:02	Carlos Froylán Navarro Corro	PSI	Diputado exhorta a autoridades a implementar estrategias de prevención y vigilancia para las elecciones extraordinarias	0	1	Neutral			Hombre, Mujer	No		No aplica
14	18/02/2022	08:02:00 a. m.	La Poderosa de San Martín Texmelucan	Las Noticias de la Poderosa	Puebla	Tlahuapan	La Poderosa	A Miembros de Ayuntamientos	Entrevista	Cita y voz	00:19:28	Alberto Roa	PVEM, PSI	Entrevista a Alberto Roa	0	1	Neutral			Mujer	Sí	Sociedad, personas.	No aplica
15	18/02/2022	08:22:00 a. m.	Stereo Max	Frente a la Noticia	Puebla	Tlahuapan	Cinco Radio	A Miembros de Ayuntamientos	Nota informativa	Sólo cita	00:01:29	Javier Huerta, Alberto Roa, Eusebio Juárez, Rosiceli Díaz, Marcos Calderón	No aplica	Preferencias Electorales en Santa Rita Tlahuapan.	1	4	Neutral			Hombre	No		No aplica
16	21/02/2022	06:04:00 a. m.	Oro 94.9	Oro Noticias de seis a nueve	Puebla	Teotlalco, Tlahuapan, San José Miahuatlán	Oro	A Miembros de Ayuntamientos	Nota informativa	Sólo cita	00:00:20	No Aplica	MC, PT, Morena	Resumen de las 6	0	0	Neutral			Mujer	No		No aplica
17	21/02/2022	07:00:00 a. m.	Oro 94.9	Oro Noticias de seis a nueve	Puebla	Teotlalco, Tlahuapan, San José Miahuatlán	Oro	A Miembros de Ayuntamientos	Nota informativa	Sólo cita	00:00:20	No Aplica	MC, PT, Morena	Resumen de las 7	0	0	Neutral			Mujer	No		No aplica
18	21/02/2022	07:09:00 a. m.	Tribuna	Tribuna Noticias	Puebla	Teotlalco, Tlahuapan, San José Miahuatlán	Tribuna Comunicaciones	A Miembros de Ayuntamientos	Nota informativa	Sólo cita	00:03:51	Nesli Villanueva Sánchez	MC	Complen 16 candidatos por elección extraordinaria	0	0	Neutral			Hombre, Mujer	No		No aplica
19	21/02/2022	07:15:00 a. m.	Arroba FM	En Punto Matutino	Puebla	Teotlalco, Tlahuapan, San José Miahuatlán	Radorama	A Miembros de Ayuntamientos	Nota informativa	Sólo cita	00:04:32	Cristian Hernández Arellano, Javier Huerta Montero, Alfredo Villanueva Sánchez	MC, FXM, Morena	Elecciones extraordinarias	0	3	Neutral			Mujer	No		No aplica
20	21/02/2022	07:44:00 a. m.	Arroba FM	En Punto Matutino	Puebla	San José Miahuatlán	Radorama	A Miembros de Ayuntamientos	Nota informativa	Sólo cita	00:02:13	Néstor Camarillo, Martina Montiel	PRI, PSI	Información de Tehuacán	1	1	Neutral			Hombre	Sí	Candidaturas	No aplica
21	21/02/2022	07:46:00 a. m.	SET Televisión	SET Noticias Matutino	Puebla	Teotlalco	SET TV	A Miembros de Ayuntamientos	Nota informativa	Cita e imagen	00:02:06	Alfredo Villanueva	MC	Evidencian a MC al intentar burlar paridad de Género.	0	0	Neutral			Mujer	Sí	persona de género masculino	No aplica
22	21/02/2022	07:50:00 a. m.	Oro 94.9	Oro Noticias de seis a nueve	Puebla	Teotlalco	Oro	A Miembros de Ayuntamientos	Nota informativa	Sólo cita	00:03:40	Fernando Morales Martínez, Alfredo Villanueva Sánchez	MC	MC recurre a la diversidad sexual para evadir la paridad de género	0	1	Neutral			Mujer	Sí	Persona de género femenino	No aplica
23	21/02/2022	07:55:00 a. m.	Oro 94.9	Oro Noticias de seis a nueve	Puebla	Tlahuapan	Oro	A Miembros de Ayuntamientos	Nota informativa	Sólo cita	00:01:10	Javier Huerta	PT, MC, Morena	Candidatura de Javier Huerta, Tlahuapan.	0	1	Neutral			Mujer	No		No aplica
24	21/02/2022	08:01:00 a. m.	Oro 94.9	Oro Noticias de seis a nueve	Puebla	Teotlalco, Tlahuapan, San José Miahuatlán	Oro	A Miembros de Ayuntamientos	Nota informativa	Sólo cita	00:00:10	No Aplica	MC	Resumen de las 8	0	0	Neutral			Mujer	No		No aplica
25	21/02/2022	08:02:00 a. m.	Oro 94.9	Oro Noticias de seis a nueve	Puebla	Teotlalco, Tlahuapan, San José Miahuatlán	Oro	A Miembros de Ayuntamientos	Nota informativa	Sólo cita	00:00:20	No Aplica	MC, PT, Morena	Resumen de las 9	0	0	Negativa		Trampa	Mujer	No		No aplica
26	21/02/2022	08:13:00 a. m.	Canal 6	Telediario	Puebla	Teotlalco, Tlahuapan, San José Miahuatlán	Multimedios Televisión	A Miembros de Ayuntamientos	Nota informativa	Sólo cita	00:00:53	No Aplica	Morena	Ya se encuentran en la etapa de campañas los 16 candidatos de San José Miahuatlán, Teotlalco y Tlahuapan.	0	0	Negativa		Reventaran	Hombre	No		No aplica

No.	Fecha de publicación	Hora	Canal o Estación	Nombre del noticiero	Municipio en dónde se realiza el monitoreo	Municipio monitoreado	Grupo televisivo o radiofónico	Tipo de Campaña	Género periodístico	Tipo de presentación	Duración	Candidata / Candidato / Representante de partido	Partido Político / Coalición	Tema	Cantidad de mujeres que aparecen	Cantidad de hombres que aparecen	Valoración	Enlista los adjetivos positivos que identificaste	Enlista los adjetivos negativos que identificaste	Igualdad / No Discriminación	Lenguaje Incluyente	Enlista las palabras incluyentes que identificaste	Violencia Política Contra la Mujer
27	21/02/2022	08:32:00 a. m.	Exa Tehuacán	Imágenes de nuestra Ciudad	Puebla	San José Miahuatlán	MVS	A Miembros de Ayuntamientos	Nota informativa	Sólo cita	00:02:23	Nestor Camarillo Medina, Lourdes Francisca Mendoza Hernandez, Martina Montiel Salazar, Noé Regulez Marín	PRI, PSI, Morena.	PRI acusa de Violencia Política de Género en San José Miahuatlán	2	2	Neutral			Hombre	No		No aplica
28	21/02/2022	01:41:00 p. m.	Izúcar FM	SET Noticias Vespertino	Puebla	Teotlalco	SET Radio	A Miembros de Ayuntamientos	Nota informativa	Cita y voz	00:02:01	Alfredo Villanueva Sánchez	MC	Evidencia la Sala Regional de la ciudad de México del Tribunal Electoral del Poder Judicial de la Federación, que el Partido Movimiento Ciudadano intentó registrar en Teotlalco a un candidato no binario (Información Nacional)	0	0	Neutral			Mujer	Si		No aplica
29	21/02/2022	01:50:00 p. m.	Arroba FM	En Punto Vespertino	Puebla	Teotlalco, Tlahuapan, San José Miahuatlán	Radorama	A Miembros de Ayuntamientos	Nota informativa	Sólo cita	00:01:24	Augusta Díaz de Rivera, Marko Cortés Mendoza	PAN	Comentario del auditorio	1	1	Neutral			Hombre	No		No aplica
30	21/02/2022	09:18:00 p. m.	SET Televisión	SET Noticias Nocturno	Puebla	Teotlalco	SET TV	A Miembros de Ayuntamientos	Nota informativa	Cita e imagen	00:01:54	Alfredo Villanueva Sánchez	MC	TEPJF evidenció que MC intenta burlar la paridad de género.	0	0	Neutral			Hombre	No		No aplica
31	22/02/2022	07:50:00 a. m.	Arroba FM	En Punto Matutino	Puebla	Teotlalco, Tlahuapan, San José Miahuatlán	Radorama	A Miembros de Ayuntamientos	Nota informativa	Sólo cita	00:07:26	Alberto Roa, Marco Antonio Calderón	MC, PRI, PRD, PT, PVEM, PSI, Morena, PCP.	En la opinión de Laura Roldán.	0	2	Neutral			Mujer	No		No aplica
32	22/02/2022	09:53:00 a. m.	Exa Tehuacán	Imágenes de nuestra Ciudad	Puebla	San José Miahuatlán	MVS	A Miembros de Ayuntamientos	Nota informativa	Cita y audio	00:01:56	Carlos Navarro Corro	PAN, PRI, PT, MC, PSI, Morena	PSI exhortó al IEE para que en las votaciones extraordinarias haya seguridad.	0	1	Neutral			Hombre	No		No aplica
33	23/02/2022	06:28:00 a. m.	La Ke Buena 1010	Efeko 10 Noticias	Puebla	Teotlalco, Tlahuapan, San José Miahuatlán	La Ke Buena	A Miembros de Ayuntamientos	Nota informativa	Cita y audio	00:02:55	Marko Cortés Mendoza, Ignacio Mier Velasco	PAN, Morena	El dirigente nacional del PAN dijo ayer en Puebla que le trabajo que le tienen los alcaldes emanados de este instituto político es dar los mejores resultados	0	2	Neutral			Hombre	No		No aplica
34	23/02/2022	09:55:00 a. m.	La Poderosa de San Martín Texmelucan	Las Noticias de la Poderosa	Puebla	Tlahuapan	La Poderosa	A Miembros de Ayuntamientos	Nota informativa	Sólo cita	00:01:41	Alberto Roa	PVEM, PSI	Recorrido de Alberto Roa en Santa Rita Tlahuapan.	0	1	Positiva			Mujer	Si	Población	No aplica
35	23/02/2022	08:00:00 p. m.	La Grupera	Radar 20	Puebla	Teotlalco	Cinco Radio	A Miembros de Ayuntamientos	Nota informativa	Sólo cita	00:00:09	No Aplica	PT, Morena	Radar de las 8pm	0	0	Neutral			Mujer	No		No aplica
36	23/02/2022	09:20:00 p. m.	SET Televisión	SET Noticias Nocturno	Puebla	Teotlalco, San José Miahuatlán	SET TV	A Miembros de Ayuntamientos	Nota informativa	Cita e imagen	00:00:58	No Aplica	PT, Morena	Coalición Morena-PT no participarán en elección extraordinaria	0	0	Neutral			Hombre	Si	Las y los magistrados	No aplica
37	24/02/2022	06:05:00 a. m.	Oro 94.9	Oro Noticias de seis a nueve	Puebla	Teotlalco, Tlahuapan, San José Miahuatlán	Oro	A Miembros de Ayuntamientos	Nota informativa	Sólo cita	00:00:10	No Aplica	PT, Morena	Resumen de las 6	0	0	Neutral			Mujer	No		No aplica
38	24/02/2022	06:09:00 a. m.	Canal 6	Telediario	Puebla	Teotlalco, San José Miahuatlán	Multimedios Televisión	A Miembros de Ayuntamientos	Nota informativa	Cita e imagen	00:00:40	Zulo Guzmán Herrera	PT, Morena	Trascendió	0	1	Neutral			Mujer	No		No aplica
39	24/02/2022	06:13:00 a. m.	Amor FM	Así Sucede Matutino	Puebla	Teotlalco, Tlahuapan, San José Miahuatlán	Acir	A Miembros de Ayuntamientos	Nota informativa	Sólo cita	00:00:12	No Aplica	PT, Morena	Resumen de las 6	0	0	Neutral			Hombre	No		No aplica

No.	Fecha de publicación	Hora	Canal o Estación	Nombre del noticiero	Municipio en dónde se realiza el monitoreo	Municipio monitoreado	Grupo televisivo o radiofónico	Tipo de Campaña	Género periodístico	Tipo de presentación	Duración	Candidata / Candidato / Representante de partido	Partido Político / Coalición	Tema	Cantidad de mujeres que aparecen	Cantidad de hombres que aparecen	Valoración	Enlista los adjetivos positivos que identifique	Enlista los adjetivos negativos que identifique	Igualdad / No Discriminación	Lenguaje Incluyente	Enlista las palabras incluyentes que identifique	Violencia Política Contra la Mujer
40	24/02/2022	06:40:00 a. m.	La Grupera	Buenos Días	Puebla	Teotlalco, San José Miahuatlán	Cinco Radio	A Miembros de Ayuntamientos	Nota informativa	Sólo cita	00:01:55	No Aplica	PT, Morena	Morena y PT no competirán en Elecciones extraordinarias	0	0	Neutral			Hombre	No		No aplica
41	24/02/2022	07:01:00 a. m.	La Grupera	Radar	Puebla	Teotlalco, San José Miahuatlán	Cinco Radio	A Miembros de Ayuntamientos	Nota informativa	Sólo cita	00:00:10	No Aplica	PT, Morena	Radar de las 7	0	0	Neutral			Hombre, Mujer	No		No aplica
42	24/02/2022	07:14:00 a. m.	Tribuna	Tribuna Noticias	Puebla	Teotlalco, Tlahuapan, San José Miahuatlán	Tribuna Comunicaciones	A Miembros de Ayuntamientos	Nota informativa	Sólo cita	00:01:12	No Aplica	PT, Morena	Morena y PT no podrán quedar fuera de las Elecciones extraordinarias	0	0	Neutral			Mujer	No		No aplica
43	24/02/2022	08:00:00 a. m.	Amor FM	Así Sucede Matutino	Puebla	Teotlalco, Tlahuapan, San José Miahuatlán	Acir	A Miembros de Ayuntamientos	Nota informativa	Sólo cita	00:00:12	No Aplica	PT, Morena	Resumen de las 8	0	0	Neutral			Hombre	No		No aplica
44	24/02/2022	08:01:00 a. m.	Oro 94.9	Oro Noticias de seis a nueve	Puebla	Teotlalco, Tlahuapan, San José Miahuatlán	Oro	A Miembros de Ayuntamientos	Nota informativa	Sólo cita	00:00:10	No Aplica	PT, Morena	Resumen de las 8	0	0	Neutral			Mujer	No		No aplica
45	24/02/2022	08:04:00 a. m.	Arroba FM	En Punto Matutino	Puebla	Teotlalco, Tlahuapan, San José Miahuatlán	Radorama	A Miembros de Ayuntamientos	Nota informativa	Sólo cita	00:01:22	No Aplica	PT, Morena	Morena y PT no podrán participar en Elecciones Extraordinarias en San José Miahuatlán y Teotlalco	0	0	Neutral			Hombre	No		No aplica
46	24/02/2022	08:05:00 a. m.	Oro 94.9	Oro Noticias de seis a nueve	Puebla	Teotlalco, San José Miahuatlán	Oro	A Miembros de Ayuntamientos	Nota informativa	Sólo cita	00:01:08	No Aplica	PT, Morena	PT y Morena se quedan sin participar en las Elecciones extraordinarias de Teotlalco y Miahuatlán	0	0	Neutral			Mujer	No		No aplica
47	24/02/2022	09:15:00 a. m.	Amor FM	Así Sucede Matutino	Puebla	Teotlalco, San José Miahuatlán	Acir	A Miembros de Ayuntamientos	Nota informativa	Sólo cita	00:00:13	No Aplica	PT, Morena	Resumen de las 9	0	0	Neutral			Hombre	No		No aplica
48	24/02/2022	09:47:00 a. m.	Stereo Max	Frente a la Noticia	Puebla	Tlahuapan	Cinco Radio	A Miembros de Ayuntamientos	Nota informativa	Cita y voz	00:02:37	Javier Huerta, Aristóteles Belmont, Ernesto Villareal, Guadalupe Yamak Taja, Jaime Valtierra, Marcos Rosendo Medina, Gisel Parra.	PT, Morena	Gira de Javier Huerta en Tlahuapan.	2	5	Neutral			Hombre, Mujer	No		No aplica
49	24/02/2022	10:05:00 a. m.	Exa Tehuacán	Imágenes de nuestra Ciudad	Puebla	Teotlalco, Tlahuapan, San José Miahuatlán	MVS	A Miembros de Ayuntamientos	Nota informativa	Cita y audio	00:03:13	Aristóteles Belmont	PRI, PAN, PT, MC, Morena, PCP, PSI.	Morena acusa a otro partido por no poder participar en extraordinarias	0	1	Neutral			Hombre	No		No aplica
50	25/02/2022	07:24:00 a. m.	Tribuna	Tribuna Noticias	Puebla	Teotlalco, San José Miahuatlán	Tribuna Comunicaciones	A Miembros de Ayuntamientos	Nota informativa	Cita y voz	00:02:39	No Aplica	PT, Morena	PT y Morena no podrán participar en la Elección Extraordinaria en Teotlalco y Miahuatlán	0	0	Neutral			Mujer	No		No aplica
51	25/02/2022	08:00:00 a. m.	Stereo Max	Frente a la Noticia	Puebla	Tlahuapan	Cinco Radio	A Miembros de Ayuntamientos	Entrevista	Sólo cita	00:01:28	Javier Huerta Montero	PT, Morena	Entrevista Javier Huerta Montero candidato presidencia municipal de Santa Rita Tlahuapan MORENA-PT	0	1	Neutral			Hombre	Sí	Ciudadano.	No aplica
52	28/02/2022	07:20:00 a. m.	Status	Al portador	Puebla	San José Miahuatlán	Status	A Miembros de Ayuntamientos	Nota informativa	Sólo cita	00:01:25	Laura Torres Villegas, Lourdes Francisca Mendoza Hernández, Dario Baltazar Mendoza	PRI, PSI	PRI exhibe caso de valoración de paridad de género de PSI en San José Miahuatlán	2	1	Negativa	Corrupción, moches, vínculos con grupos de dudosos procedencia		Hombre	No		No aplica

No.	Fecha de publicación	Hora	Canal o Estación	Nombre del noticiero	Municipio en dónde se realiza el monitoreo	Municipio monitoreado	Grupo televisivo o radiofónico	Tipo de Campaña	Género periodístico	Tipo de presentación	Duración	Candidata / Candidato / Representante de partido	Partido Político / Coalición	Tema	Cantidad de mujeres que aparecen	Cantidad de hombres que aparecen	Valoración	Enlista los adjetivos positivos que identificaste	Enlista los adjetivos negativos que identificaste	Igualdad / No Discriminación	Lenguaje Incluyente	Enlista las palabras incluyentes que identificaste	Violencia Política Contra la Mujer
53	28/02/2022	08:22:00 a. m.	La Mexicana	NN Nuestras Noticias Matutino	Puebla	Teotlalco	Radorama	A Miembros de Ayuntamientos	Nota informativa	Sólo cita	00:01:25	Filomena Quiroz Campos, Francisca Tonantzin Zamudio Briones.	PCP, Morena	IEE aprobó 18 sustituciones de candidatos.	2	0	Neutral			Hombre	No		No aplica
54	28/02/2022	08:32:00 a. m.	Stereo Max	Frente a la Noticia	Puebla	Tlahuapan	Cinco Radio	A Miembros de Ayuntamientos	Entrevista	Sólo cita	00:01:41	Rosiceli Díaz Hernández	PRI	Entrevista Rosiceli Díaz, quien es candidata del Partido Revolucionario Institucional a la presidencia municipal de Santa Rita Tlahuapan.	1	0	Neutral			Hombre	Sí	adultos mayores, personas con discapacidad, población	No aplica
55	28/02/2022	09:00:00 a. m.	Arroba FM	En Punto Matutino	Puebla	San José Miahuatlán	Radorama	A Miembros de Ayuntamientos	Nota informativa	Sólo cita	00:00:10	No Aplica	PRI, PSI	Resumen de las 9	0	0	Neutral			Mujer	No		No aplica
56	28/02/2022	09:07:00 a. m.	Arroba FM	En Punto Matutino	Puebla	San José Miahuatlán, Teotlalco	Radorama	A Miembros de Ayuntamientos	Nota informativa	Sólo cita	00:02:32	Lourdes Francisca Mendoza Hernández, Dario Baltazar Mendoza, Filomena Quiroz Campos, Francisca Tonantzin Zamudio Briones	PT, Morena, PRI, PSI, PCPP	PRI impugna la planilla del PSI en San José Miahuatlán y se aprueban sustituciones a candidaturas	3	1	Neutral			Mujer	No		No aplica
57	28/02/2022	09:27:00 a. m.	Arroba FM	En Punto Matutino	Puebla	Tlahuapan, San José Miahuatlán	Radorama	A Miembros de Ayuntamientos	Nota informativa	Sólo cita	00:00:10	No Aplica	No aplica	Recorrido de candidaturas en Santa Rita Tlahuapan y Miahuatlán	0	0	Neutral			Mujer	No		No aplica
58	01/03/2022	07:52:00 a. m.	La Poderosa de San Martín Texmelucan	En Punto Matutino	Puebla	Tlahuapan	La Poderosa	A Miembros de Ayuntamientos	Análisis	Sólo cita	00:02:20	Alberto Roa	PAN	En la próxima elección en Tlahuapan hay una sola propuesta viable.	0	1	Positiva	Proyecto de gobierno real.	Ninguno	Mujer	No		No aplica
59	01/03/2022	08:00:00 a. m.	Stereo Max	Frente a la Noticia	Puebla	Tlahuapan	Cinco Radio	A Miembros de Ayuntamientos	Entrevista	Sólo cita	00:02:05	Alberto Roa	PVEM, PSI	Alberto Roa candidato del PSI, PVEM a la presidencia municipal de Santa Rita Tlahuapan	0	1	Neutral			Hombre	No		No aplica
60	01/03/2022	09:20:00 a. m.	La Poderosa de San Martín Texmelucan	En Punto Matutino	Puebla	Tlahuapan	La Poderosa	A Miembros de Ayuntamientos	Entrevista	Cita y voz	00:15:42	Alberto Roa	PVEM, PSI	Entrevista a Alberto Roa, candidato PSI/Verde	0	1	Positiva	Excelentes propuestas	Ninguno	Mujer	Sí	Ciudadanía.	No aplica
61	02/03/2022	08:55:00 a. m.	Exa Tehuacán	Imágenes de nuestra Ciudad	Puebla	San José Miahuatlán	MVS	A Miembros de Ayuntamientos	Análisis	Cita y audio	00:02:42	Martina Montiel Salazar	PRI	Una Mujer Indígena romperá el Paradigma en San José Miahuatlán	1	0	Positiva	Humilde, sensible, sencilla.	Ninguno	Hombre	No		No aplica
62	02/03/2022	02:26:00 p. m.	ABC Radio	ABC Noticias	Puebla	Teotlalco, Tlahuapan, San José Miahuatlán	ABC Radio	A Miembros de Ayuntamientos	Nota informativa	Cita y voz	00:02:37	Rosiceli Díaz Hernández, Eucebio Juárez Ventura, Augusta Díaz de Rivera, Marko Cortés Mendoza, José Estefan Chidiac, Isabel Merlo Talavera, Nestor Camarillo Medina	PRI, PAN	Partidos listos para elecciones extraordinarias	3	4	Neutral			Hombre, Mujer	No		No aplica

6. Glosario

IEE	Instituto Electoral del Estado
PAN	Partido Acción Nacional
PRI	Partido Revolucionario Institucional
PRD	Partido de la Revolución Democrática
PT	Partido del Trabajo
PVEM	Partido Verde Ecologista de México
MC	Movimiento Ciudadano
PCPP	Partido Compromiso por Puebla
PSI	Pacto Social de Integración, Partido Político
Morena	Morena
NAP	Nueva Alianza Puebla
PES	Encuentro Solidario
RSP	Redes Sociales Progresistas
FXM	Fuerza por México