



IEE

Instituto Electoral del Estado
Puebla

ELECCIONES
EXTRAORDINARIAS
SAN JOSÉ MIAHUATLÁN • TEOTLALCO • TLAHUAPAN

INFORME

CAMPAÑAS

MEDIOS IMPRESOS

DEL 16 DE FEBRERO AL 02 DE MARZO DEL 2022

ÍNDICE

1. Medios a monitorear
 - 1.1 Medios impresos
 2. Resultados generales
 3. Resultados por variables
- Monitoreo cuantitativo
- 3.1 Por medio de comunicación
 - 3.1.1 Género periodístico y el tipo de presentación
 - 3.1.2 Sección
 - 3.1.3 Fotografía
 - 3.1.4 Medida
 - 3.2 Por partido o coalición
 - 3.2.1 Candidata / Candidato / Representante de partido
 - 3.2.2 Valoración (Positivas, negativas, neutrales)
4. Respuesta por variable de Igualdad y No Discriminación
 - 4.1 Igualdad y No Discriminación
 - 4.2 Lenguaje Incluyente
 - 4.3 Violencia Política contra la Mujer
 5. Base de datos
 6. Glosario

1. Medios a monitorear

1.1 Medios Impresos

PERIÓDICOS EN PUEBLA (6)	
MEDIO	CIRCULACIÓN (TIRAJE)
El Sol de Puebla	<p>39,921 ejemplares en todo el Estado.</p> <ul style="list-style-type: none"> Izúcar De Matamoros: 682 ejemplares. San Martín Texmelucan: 455 ejemplares. Tehuacán: 1,697 ejemplares.
El Heraldo de Puebla	<p>19,470 ejemplares en todo el Estado.</p> <ul style="list-style-type: none"> San Martín Texmelucan: 400 ejemplares.
Intolerancia	<p>31,125 ejemplares en todo el Estado.</p> <ul style="list-style-type: none"> Tehuacán: 910 ejemplares. Izúcar de Matamoros: 680 ejemplares.
El Popular	<p>17,865 ejemplares en todo el Estado.</p> <ul style="list-style-type: none"> Ajalpan: 60 ejemplares. San Martín Texmelucan: 160 ejemplares. Tehuacán: 665 ejemplares. Izúcar de Matamoros: 650 ejemplares.
Puntual	<p>10,000 ejemplares diarios de lunes a viernes en todo el Estado.</p> <ul style="list-style-type: none"> Tehuacán San Martín Texmelucan Tehuacán Izúcar de Matamoros
Exclusivas Pueblas	<p>5,000 ejemplares en todo el Estado.</p> <ul style="list-style-type: none"> San Martín Texmelucan

REVISTAS EN PUEBLA	
MEDIO	CIRCULACIÓN (TIRAJE)
Revista Única por 5 Mujeres	<p>5,000 ejemplares en todo el Estado</p> <ul style="list-style-type: none"> Tehuacán Izúcar de Matamoros
Campaigns and Elections	<p>195 ejemplares en todo el Estado.</p> <ul style="list-style-type: none"> San Martín Texmelucan: 5 ejemplares. Tehuacán: 5 ejemplares.

2. Resultados Generales

- Se registraron **32** piezas informativas en el monitoreo para partidos políticos, de las cuales **32** corresponden a periódicos y **0** a revistas.
- Se registraron **253** menciones en el monitoreo donde incluye a los partidos políticos.
- El género periodístico más utilizado en medios impresos fue: **Nota Informativa**, misma que representa un **87.5%** correspondiente a **28** notas, seguida de **4** Columnas que representan el **12.5 %**.
- De las **32** piezas objeto de este monitoreo, **16** cuentan con imagen, representando el **50%**, y **16**, no la tienen, por lo que representan el **50%**.
- La medida de publicación más utilizada fue "**media plana**" con **14** piezas.
- La sección más utilizada fue: "**Locales**" con **17**, notas representando el **53.12%**; seguido de "**Política**", con el **18.75%** de menciones; "**Municipios**", con el **12.52%**; "**Estado**", con el **9.37%**; "**Ciudad**", con un **3.12%** y "**Análisis**", con el **3.12%**.
- Del total de menciones se registraron **42** para mujeres y **83** para hombres; asimismo, se realizaron **3** menciones relacionadas a una persona autoadscriba como no binaria.
- Del total de las piezas de monitoreo, se dieron a conocer los nombres de candidaturas y representaciones de partidos políticos, dando un registro total de **66** personas.
- Del registro total de notas **11** fueron emitidas por mujeres, **14** emitidas por hombres y **7** no especifica el género.
- De las **32** piezas informativas en los medios impresos. No se registraron valoraciones positivas para ningún partido, se catalogaron **25** piezas como neutrales, que corresponden al **78.12%**; **3** negativas que representan el **9.37%**, y **4** que no aplican con el **12.51%** (toda vez que contienen opiniones).
- El partido con valoraciones negativas en medios impresos fue **Morena**.
- Del total de **32** piezas objeto de este monitoreo, durante el presente periodo se registraron **17** notas que utilizaron lenguaje incluyente y **15** que no.
- Durante el presente periodo no se detectó violencia política contra las mujeres en razón de género.

3. Resultados por variables

Monitoreo cuantitativo

3.1 Por medio de comunicación

Este monitoreo comprende el periodo de campañas que fue del 16 de febrero al 02 de marzo de 2022, y se refiere a piezas informativas publicadas en 7 periódicos y 2 revistas ubicados en el estado de Puebla. Se identificaron **32** piezas periodísticas destinadas a las elecciones extraordinarias para miembros de los Ayuntamientos de San José Miahuatlán, Teotlalco y Tlahuapan:

Medio de Comunicación	Mención
El Sol de Puebla	12
El Heraldo de Puebla	5
Intolerancia	6
Puntual	5
El Popular	0
Exclusivas Puebla	4
Hipócrita Lector	0
Revista Única por 5 Mujeres	0
Campaigns and Elections	0

3.1.1 Género periodístico y el tipo de presentación

El género periodístico más utilizado fue: **Nota informativa**.

Durante este periodo se registró un total de **32** piezas informativas; correspondiente a **28** notas que representan el **87.5%**, seguido de **4** Columnas que representan el **12.5%**.

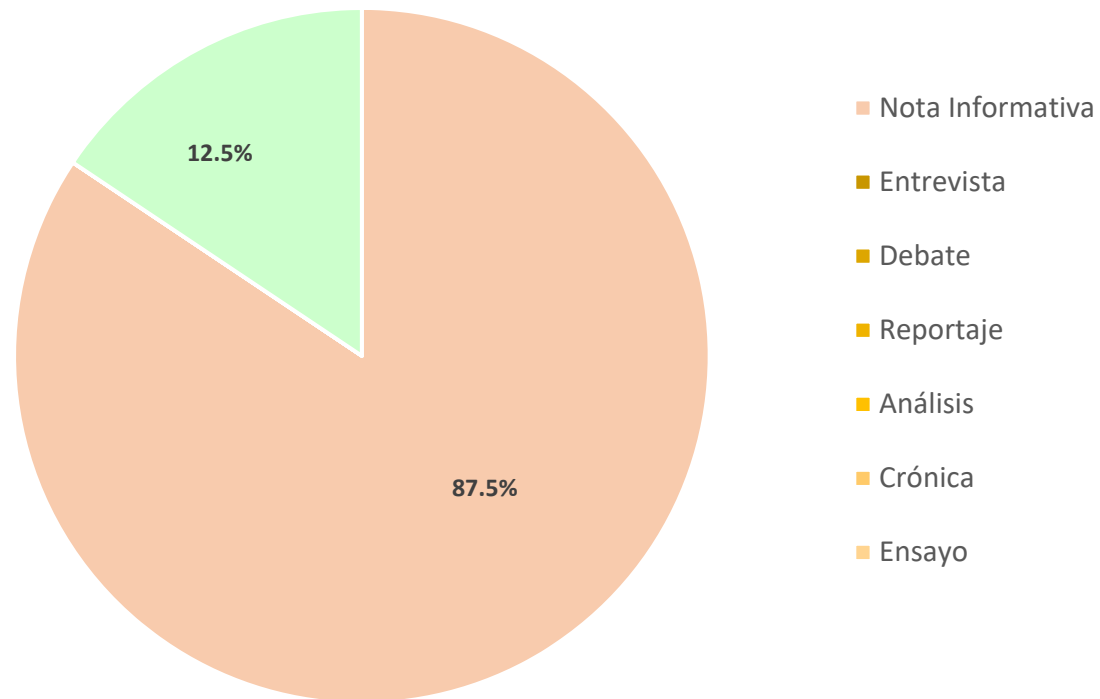

3.1.2 Sección

La sección más utilizada fue: “**Locales**”, toda vez que se registraron un total de **17** notas reportadas bajo esta sección, misma que representa el **53.12%** del total de notas; seguido de “**Política**”, con **6** notas que representan el **18.75%**; “**Municipios**”, con **4** menciones (**12.52%**); “**Estado**”, con **3** menciones (**9.37%**); “**Ciudad**”, con una mención que representa el (**3.12%**) y “**Análisis**”, con una mención que representa el (**3.12%**.)

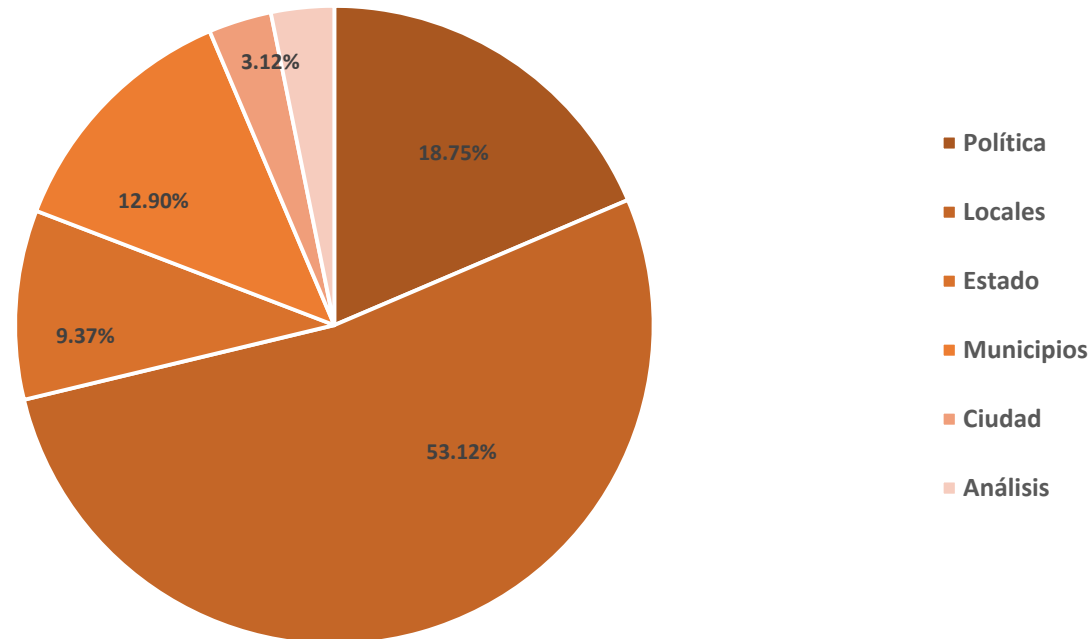

3.1.3 Fotografía

La fotografía forma parte de los contenidos informativos de los diarios y medios impresos junto con el texto de las noticias de manera prácticamente indisoluble. Esto es así de una manera generalizada, y con muy pocas excepciones, las cuales se dan más en los artículos de opinión y editoriales.

La simple distribución gráfica y el tamaño contribuyen a jerarquizar las noticias, influyendo en la atención del lector. Si la noticia aparece en portada será más importante desde el punto de vista del periódico o revista que las localizadas en las páginas interiores.

Las páginas impares tienen más importancia que las pares, puesto que al abrir el periódico o revista son las primeras que se ven.

El "centro de interés visual" de una página, es decir, el lugar adonde se dirige de modo preferente e inconscientemente la vista del lector, está situado en la parte superior y centro-derecha de la página.

La presencia o no de ilustración, así como su tamaño también da cuenta de la importancia de la noticia.

De las **32** piezas objeto de este monitoreo, **16** cuentan con imagen representando **50%**, y **16** no la tienen, lo que representa el **50%**.

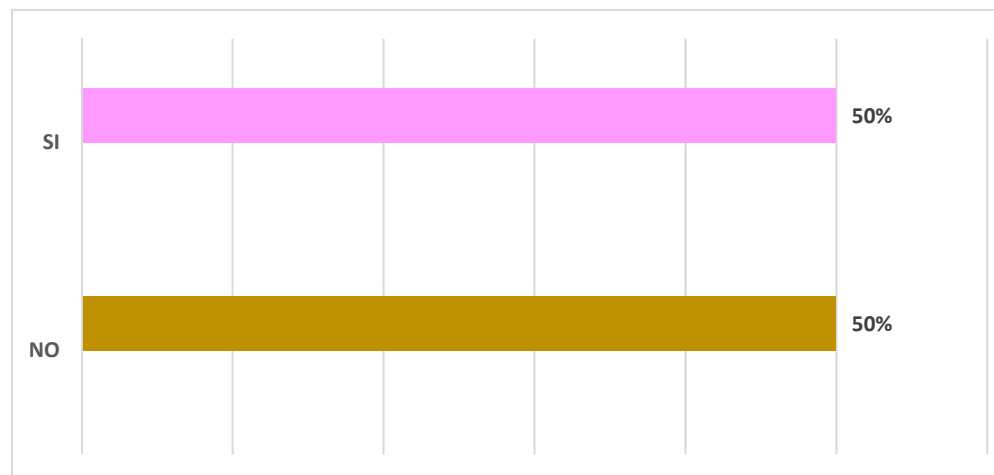

3.1.4 Medida

La medida de publicación más utilizada fue media plana, representando un **43.75%** con **14** piezas; seguido de un cuarto de plana, **13** piezas con un **40.62%**; un octavo de plana de **4** piezas con el **12.51%**, y una plana con un **3.12%**.

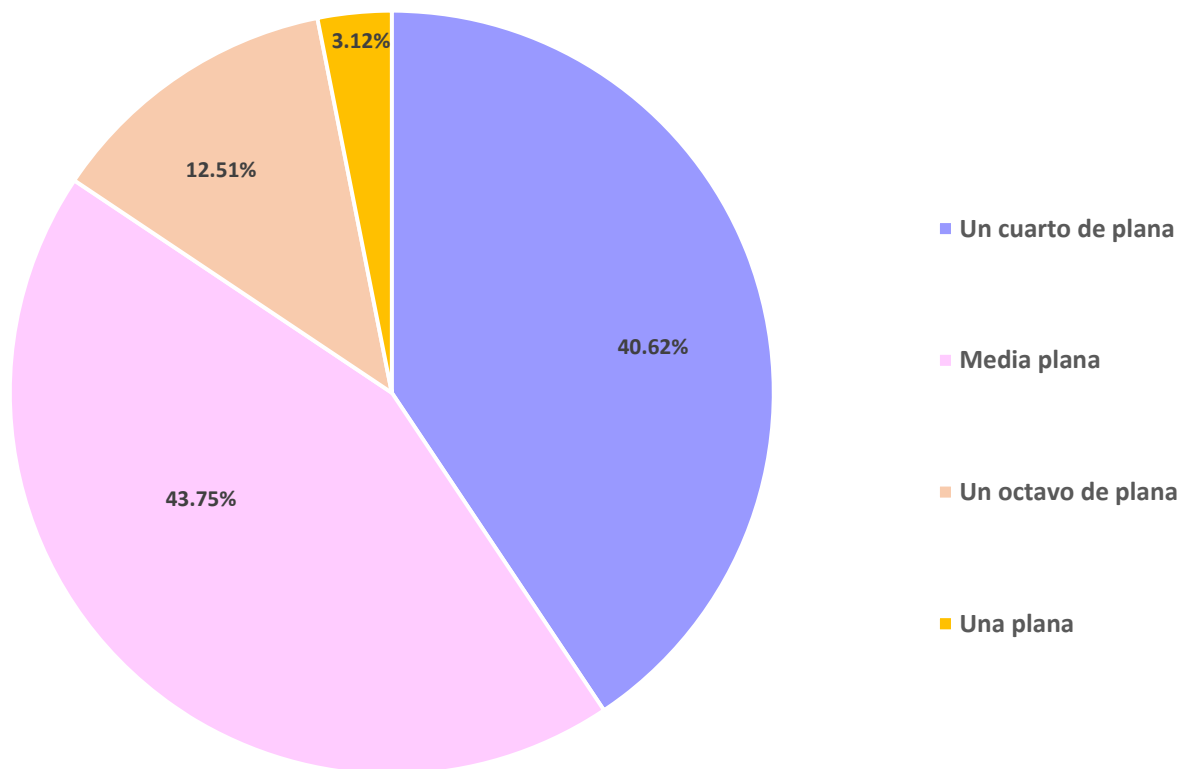

3.2 Partido Político / Coalición

Indicadores cuantitativos: Los indicadores cuantitativos (es decir, objetivamente verificables), se refieren a las características que pueden determinarse de forma fiable.

A continuación, se señala en la tabla el número de menciones realizadas por partido político:

Partido político	Mención
PAN	11
PRI	15
PRD	10
PT	19
PVEM	7
PCPP	7
PSI	8
Morena	23
NAP	4
PES	5
RSP	3
FMX	2

3.2.1 Candidata / Candidato / Representante de partido político

Durante el presente periodo en los medios impresos se dieron a conocer los nombres de candidatas y candidatos a la elección a miembros de Ayuntamientos en San José Miahuatlán, Teotlalco y Tlahuapan; así como representantes de partidos políticos.

Candidato/a Representante de Partido Político	Mención
C. Alberto Roa Benítez	4
C. Alfonso Javier Bermúdez Ruiz	1
C. Alfredo Havana Cortés	1
C. Alma Deysi Beltrán Tobón	1
C. Ana Rosa Tarríos Flores	1
C. Anette Michel Guevara Miranda	1
C. Ángel Darío Baltazar Mendoza	1
C. Antonio Campos Celis	5
C. Aristóteles Belmont Cortés	1
C. Augusta Díaz de Rivera Hernández	3
C. Azucena Hernández Reyes	1
C. Benjamín Espinosa Osorio	4
C. Berenice Flores Quiñones	1
C. Carlos Froylán Navarro	2
C. Carlos Martínez Amador	1

Candidato/a Representante de Partido Político	Mención
C. Cristian Hernández Arellano	1
C. Diego Jiménez Jiménez	1
C. Domitila Briones Contreras	1
C. Edgar Garmendia	1
C. Elvira Sánchez Roldán	1
C. Eusebio Juárez Ventura	4
C. Fernando Ramírez Velázquez	1
C. Fernando Saldívar Gadea	1
C. Filomena Quiroz Campos	2
C. Francisca Tonantzin Zamudio Briones	4
C. Francisco Javier Sánchez	1
C. Gloria Martínez Ramírez	1
C. Guillermo Cortés Escandón	3
C. Jaime Natale Uranga	1
C. Javier Huerta Montero	9

Candidato/a Representante de Partido	Mención
C. Javier Sánchez Espinoza	3
C. José Alonso Morales Escandón	1
C. José Cruz Ortega	1
C. José Juan Flores Navarro	1
C. José Santos Vega González	1
C. Josefa Méndez Escamilla	1
C. Juan Carlos Cortes Lorences	4
C. Karol Quintero Briones	1
C. Laura Elizabeth Torres Villegas	2
C. Laura Escobar Juárez	1
C. Lourdes Francisca Mendoza Hernández	5
C. Manuela Sánchez Ramírez	1
C. Marcelina Romero Martínez	1
C. Marco Antonio Calderón Altamirano	4
C. Mario Delgado Carrillo	1
C. Marko Cortes	1

Candidato/a Representante de Partido	Mención
C. Martina Montiel Salazar	4
C. Matias Zamora Castro	5
C. Miguel Ángel Cortés Sánchez	1
C. Miriam Briones Solís	1
C. Nesli Villanueva Sánchez	3
C. Néstor Camarillo Medina	4
C. Ramiro Morales Flores	1
C. Román Eduardo Vargas Guzmán	1
C. Román Palacios Ramírez	4
C. Rosiceli Díaz Hernández	6
C. Rubén Miguel Arenales Cuate	1
C. Rubí Rodríguez Estrada	1
C. Rubitzel Martínez Méndez	1
C. Secundino Villaruel Briones	1
C. Teresa Rosas Martínez	1
C. Zoilo Noel Guzmán	3

3.2.2 Valoración (Positivas, negativas, neutras)

Se considera información valorada, aquella que presente verbalmente adjetivos calificativos y/o frases idiomáticas que se utilicen como adjetivos que sean mencionados por los reporteros, columnistas y editores de los medios impresos. De la información que presenta alguna valoración, se distinguen las negativas y positivas para cualquier actor político que sea sujeto a la enunciación. Se contabilizan menciones valoradas.

Es importante indicar que una mención puede contener más de una valoración para los distintos partidos, por lo que, el número de menciones valoradas no necesariamente coincide en el número de valoraciones recibidas.

Se toman en cuenta todos los géneros excluyendo los de opinión, análisis y debate.

De las piezas informativas en los medios impresos. No se registraron valoraciones positivas para ningún partido, se catalogaron a **25** piezas como neutras que corresponde al **78.12%**; **3** negativas que representan el **9.37%**, y **4** no aplican con el **12.51%**. En este reporte se excluyen **4** columnas, toda vez que contienen opiniones por lo cual se consideran como "no aplica".

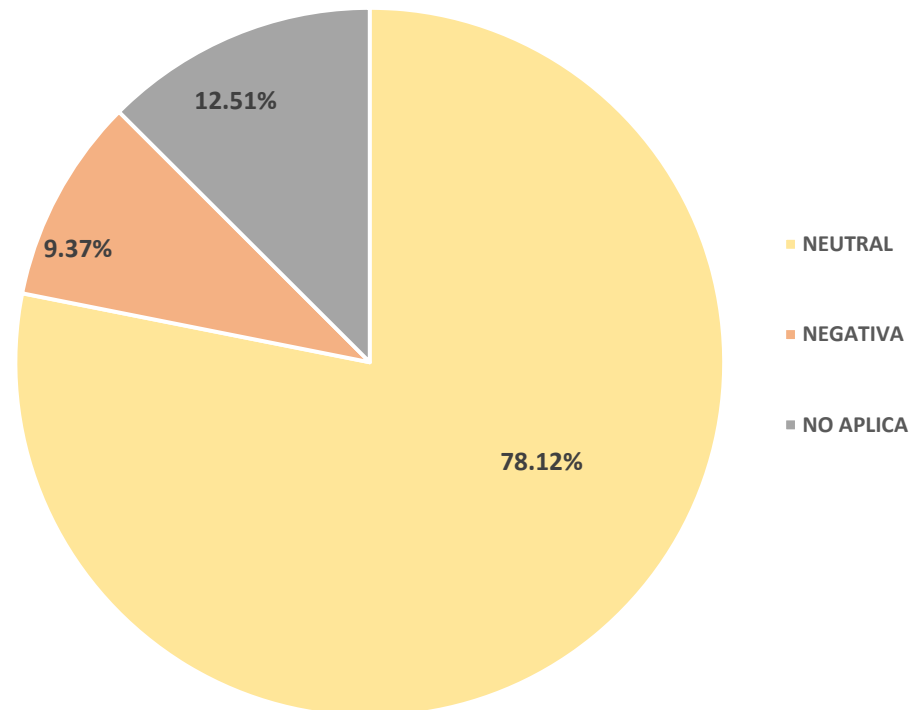

4. Respuesta por variable de Igualdad y No Discriminación

Con el objetivo de incorporar el tema de equidad de género, este informe incluye datos desagregados por género, para contribuir a la identificación de las diferencias – en caso de que existan – sobre el tratamiento otorgado a las candidaturas de cada partido político o coalición.

4.1 Igualdad y No Discriminación

Menciones para mujeres y hombres en medios impresos.

De las piezas informativas en el monitoreo de medios impresos, se registraron **42** menciones para mujeres y **83** menciones para hombres; asimismo, se realizaron **3** menciones relacionadas a una persona autoadscrita como no binaria.

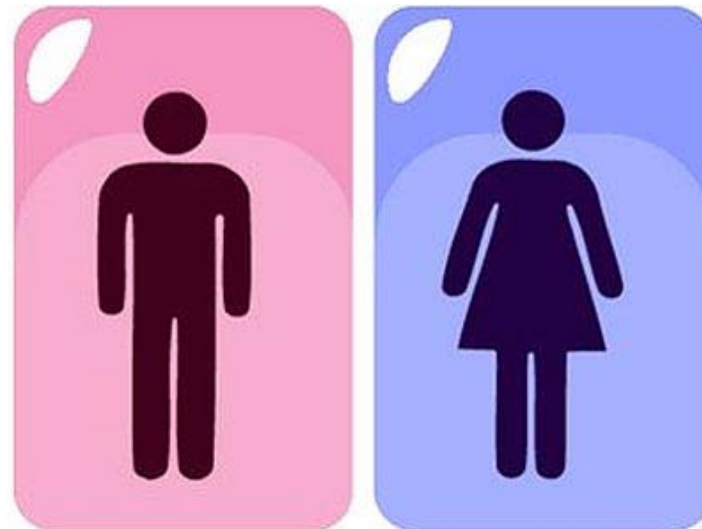

Menciones por reportera (o) en notas de portales de Internet

En esta variable se analizaron los espacios otorgados en los medios de comunicación para hombres y mujeres en los periódicos impresos, es decir, representa la muestra al sexo de reportera, reportero, entrevistadora, entrevistador, analistas que realizaron o emitieron la nota, reportaje, entrevista, columna.

De las **32** piezas informativas en medios impresos, se registraron **11** notas elaboradas por mujeres, **14** por hombres y **7** no especifican.

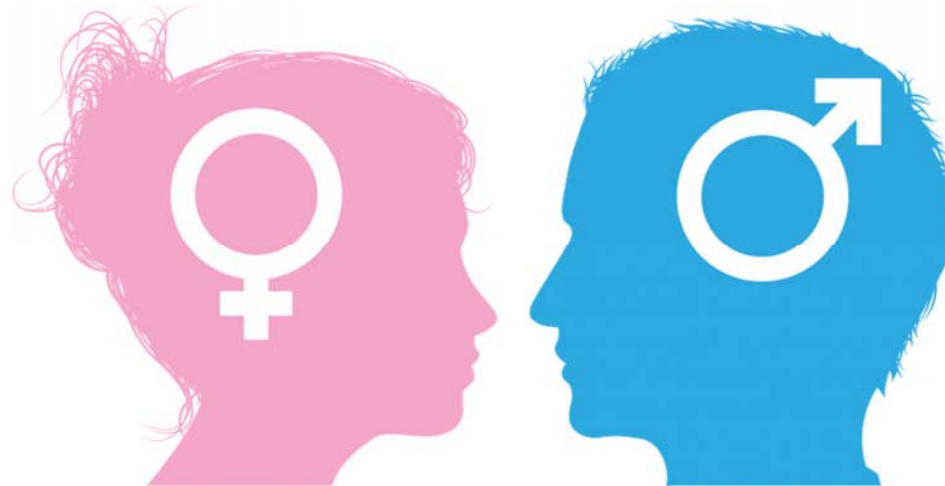

4.2 Lenguaje Incluyente

El uso de lenguaje incluyente se refiere a aquel que refleja la pluralidad de la sociedad en la que vivimos, aquel que no excluye a ningún grupo social de la narrativa por no considerarlo relevante, o bien, por creer que con enunciar a un grupo como lo son los hombres, se nombra e incluye al resto de las personas. Se registró el número de piezas de monitoreo donde se identifique si las reporteras, reporteros o columnistas, no hicieron uso de un lenguaje incluyente o se expresaron de forma sexista sobre las y los candidatos.

Lista de opciones conocidas en el lenguaje sexista:

- Rasgos de subordinación: Tendencia a cuestionar las capacidades de las mujeres, identificándolas con rasgos de subordinación, falta de autonomía, impotencia, fragilidad, insuficiente preparación, inexperiencia, impericia e incompetencia, o como dependientes de los liderazgos de los hombres y presentando a las mujeres como personas manipulables, aun cuando ocupan cargos de alto nivel.
- Expresiones sexistas en las declaraciones (machismo, misoginia y homofobia): son la expresión de formas centradas de dominio masculino patriarcal.
- Mansplaining: El acto de explicar sin tener en cuenta el hecho de que la persona que está recibiendo la explicación sabe igual o más sobre el tema que la persona que lo está explicando.
- Maninterrupting: La interrupción innecesaria del discurso por parte de un hombre o una mujer.
- Gaslighting: El patrón de abuso emocional en el que la víctima es manipulada para que llegue a dudar de su propia percepción, juicio o memoria, haciendo que la persona se sienta ansiosa, confundida o incluso depresiva.

Durante el presente periodo se registró un total de **17** notas que utilizan el lenguaje incluyente y **15** que no lo utilizan.

4.3 Violencia Política Contra las Mujeres en Razón de Género

Aunado a las valoraciones referidas con anterioridad, se establece la valoración para identificar la presencia de estereotipos de género, vinculados al tema de violencia política contra las mujeres en razón de género. Se clasifica como información con presencia de estereotipos de género, aquella que reproduzca expresiones que asignen a una persona ciertos atributos o roles en razón de sus características físicas visibles, lo que hace innecesaria la consideración del resto de sus habilidades, necesidades, deseos y circunstancias individuales.

Lista de estereotipos que se muestran en la columna Estereotipo:

- Cosificación de las mujeres: se presenta a las mujeres en roles de víctimas u objetos sexuales, reduciendo sus atributos a sus presuntos vínculos y relaciones afectivas, y al ejercicio de su sexualidad.
- Roles domésticos y de cuidado: se refuerza una imagen de las mujeres vinculada a roles domésticos (madre, esposa, ama de casa, cuidadora de la familia) o existe un énfasis desproporcionado con respecto a su vida privada.
- Rasgos físicos o de vestimenta: se da más peso a la vestimenta o rasgos físicos de las mujeres, dejando de lado sus acciones, trayectoria o propuestas electorales.
- Edad: la tendencia a mencionar la edad de las mujeres al presentarlas o hacer referencia a ellas.
- Anteponer o resaltar lo femenino antes de sus capacidades: primeras damas. El lado femenino del poder. Esposas de los gobernadores.

Durante este periodo no se detectó violencia política en contra las mujeres en razón de género.

5. Base de datos

Consec.	Fecha de publicación	Nombre del periódico o revista	Municipio en donde se realiza el monitoreo	Municipio monitoreado	Grupo editorial	Tipo de promoción publicado	Página	Sección	Género periodístico	Fotografía	Medida	Tipo de campaña	Candidato / Candidato / Representante de partido	Partido Político / Coalición	Tema	Inversión	Cantidad de mujeres que aparecen	Cantidad de hombres que aparecen	Valoración	Enlista los adjetivos positivos que identifique	Enlista los adjetivos negativos que identifique	Igualdad / No Discriminación	Lenguaje Incluyente	Enlista las palabras incluyentes que identifique	Violencia Política Contra la Mujer	
1	16/02/2022	Intolerancia	Puebla	Teotilalco, Tlahuapan, San José Miahuatlán	Editorial Periodística S.A. de C.V.	Insersión no pagada	Pág.04	Política	Nota informativa	No	1/2 Plana	A Miembros de Ayuntamientos	Javier Huerta Montero, Cristian Hernández Arellano, Alfonso Javier Ramírez, Carlos Martínez Amador, Augusta Díaz de Rivera Hernández, Néstor Camarillo Medina, Antonio Campos	PT, MC, Morena, PRD, PAN, PRI	Impugnará MC candidatura de Morena en Tlahuapan.	NA	1	6	Neutral			Hombre	Si	Candidaturas	No aplica	
2	16/02/2022	Puntual	Puebla	Teotilalco, San José Miahuatlán, Santa Rita Tlahuapan	Independiente	Insersión no pagada	Pág.9	Estado	Nota informativa	No	1/4 de Plana	A Miembros de Ayuntamientos	Laura Elizabeth Torres	PRI	PRI ADVIERTE MARRULLERIAS ELECTORERAS EN TEOTILALCO, MIAHUATLÁN Y TLAHUAPAN	NA	1	0	Neutral			Mujer	Si	la representante	No aplica	
3	16/02/2022	Exclusivas Puebla	Puebla	Teotilalco, Tlahuapan, San José Miahuatlán	Independiente	Insersión no pagada	Pág.8	Locales	Nota informativa	Si	1/4 de Plana	A Miembros de Ayuntamientos	No aplica.	PT, Morena	Impugn Morena y PT ante el TEPJF para participar en elecciones extraordinarias.	NA	0	0	Neutral			No especifica	Si	Candidaturas	No aplica	
4	16/02/2022	Exclusivas Puebla	Puebla	Teotilalco, Tlahuapan, San José Miahuatlán	Independiente	Insersión no pagada	Primera Plana	Locales	Nota informativa	Si	1/4 de Plana	A Miembros de Ayuntamientos	No aplica	PT, Morena	Impugn Morena y PT ante el TEPJF para participar en elecciones extraordinarias.	NA	0	0	Neutral			No especifica	Si	Candidaturas	No aplica	
5	17/02/2022	Puntual	Puebla	Teotilalco, Tlahuapan, San José Miahuatlán	Independiente	Insersión no pagada	Pag. 9	Estado	Nota informativa	No	1/8 de Plana	A Miembros de Ayuntamientos	Javier Sánchez Espinoza, Nesty Villanueva Sánchez, Guillermo Cortes Escandón, Francisca Tonatzin Zamudio Briones, Eusebio Juárez Ventura, Rosiceli Díaz Hernández, Marco Antonio Calderón Altamirano, Javier Huerta Montero, Juan Carlos Cortes Lorencés, Alberto Roa Benítez, Benjamín Espinoza Osorio, Román Palacios Ramírez, Antonio Campos Celis, Martina Montiel Salazar, Matías Zamora Castro, Lourdes Francisca Mendoza Hernández	PAN, PRI, PRD, PT, PVEM, MC, PCPP, PSI, NAP, Morena, PES, RSP, FMI	Pótese bien, pide IEE a los habitantes de Miahuatlán, Teotilalco y Tlahuapan	NA	4	11	Neutral			Mujer	No		No aplica	
6	17/02/2022	El Sol de Puebla	Puebla	Tlahuapan	OEM	Insersión no pagada	Pág.19	Municipios	Nota informativa	Si	1/2 Plana	A Miembros de Ayuntamientos	Juan Carlos Cortes Lorencés, Alberto Roa Benítez, Javier Huerta Montero, Eusebio Juárez Ventura, Rosiceli Díaz Hernández, Benjamín Espinoza Osorio, Román Palacios Ramírez, Marco Antonio Calderón Altamirano	PRI, PRD, PT, PVEM, MC, PSI, Morena, PES, PAN, PCPP	Ocho, en busca de la alcaldía en Tlahuapan.	NA	1	7	Neutral			Hombre	Si	Ciudadano, candidatura	No aplica	
7	17/02/2022	El Sol de Puebla	Puebla	Teotilalco, Tlahuapan, San José Miahuatlán	OEM	Insersión no pagada	Pág.19	Municipios	Nota informativa	Si	1/2 Plana	A Miembros de Ayuntamientos	Juan Carlos Cortes Lorencés, Rosiceli Díaz Hernández, Eusebio Juárez Ventura, Benjamín Espinoza Osorio, Marco Antonio Calderón Altamirano, Román Palacios Ramírez, Alberto Roa Benítez, Javier Huerta Montero, Matías Zamora Castro, Martina Montiel Salazar, Lourdes Francisca Mendoza Hernández, Antonio Campos Celis, Nesty Villanueva Sánchez, Guillermo Cortes Escandón, Francisca Tonatzin Zamudio y Javier Sánchez Espinoza	PAN, PRI, PRD, PT, PVEM, MC, PCPP, PSI, NAP, Morena, PES	Dan amargo las campañas para jornadas extraordinarias. TEOTILALCO, MIAHUATLÁN Y TLAHUAPAN	NA	4	11	Neutral			Hombre	Si	Candidaturas, Aspirantes, género	No aplica	
8	17/02/2022	Intolerancia	Puebla	Tlahuapan	Editorial Periodística S.A. de C.V.	Insersión no pagada	Pag.19	Municipios	Nota informativa	Si	1/2 Plana	A Miembros de Ayuntamientos	Javier Huerta Montero.	PT, Morena	Aranca Huerta su campaña por presidencia de Tlahuapan. CANDIDATO DEL PT Y MORENA.	NA	0	1	Neutral			No especifica	Si	personas con alguna discapacidad	No aplica	
9	18/02/2022	Puntual	Puebla	Teotilalco, Santa Rita Tlahuapan, San José Miahuatlán	Independiente	Insersión no pagada	Pag. 9	Estado	Nota informativa	No	1/8 de Plana	A Miembros de Ayuntamientos	Carlos Froylán Navero Corro	PSI	PSI llama a autoridades a evitar actos de ingobernabilidad en elecciones extraordinarias	NA	0	1	Neutral			Mujer	Si	Ciudadanos	No aplica	
10	18/02/2022	El Sol de Puebla	Puebla	Teotilalco, Tlahuapan, San José Miahuatlán	OEM	Insersión no pagada	Pág.7	Locales	Nota informativa	No	1/8 de Plana	A Miembros de Ayuntamientos	Laura Escobar Juárez	PCPP, Morena	Sin descartar participación en elecciones extraordinarias.	NA	1	0	Neutral			Hombre	No		No aplica	
11	18/02/2022	El Heraldo de Puebla	Puebla	Ninguno	Independiente	Insersión no pagada	Pág.8	Locales	Nota informativa	Si	1/4 de Plana	A Miembros de Ayuntamientos	Jaime Natale Uranga.	PVEM, Morena	PVEM CRITICA A MORENA POR CANDIDATURAS COMUNES	NA	0	1	Negativa		Cernazón, Sobetbia		Hombre	Si	Candidaturas	No aplica
12	20/02/2022	El Sol de Puebla	Puebla	Teotilalco, Tlahuapan, San José Miahuatlán	OEM	Insersión no pagada	Pág.2	Locales	Nota informativa	Si	1/2 Plana	A Miembros de Ayuntamientos	Augusta Díaz de Rivera, Néstor Camarillo	PAN, PRI, PRD	Llama Montiel a no contaminar alianza con el PRI. DE CARA AL 2024.	NA	1	1	Neutral			Hombre	No		No aplica	
13	21/02/2022	El Heraldo de Puebla	Puebla	Teotilalco, Tlahuapan	Independiente	Insersión no pagada	Pág.8	Locales	Nota informativa	Si	1/4 de Plana	A Miembros de Ayuntamientos	Javier Huerta Montero	PT, MC, Morena	Desachan impugnaciones de Montiel en Ciudadano	NA	0	1	Neutral			Hombre	Si	Candidatura	No aplica	
14	21/02/2022	Intolerancia	Puebla	Teotilalco, Tlahuapan, San José Miahuatlán	Editorial Periodística S.A. de C.V.	Insersión no pagada	Pág.04	Política	Nota informativa	Si	1/2 Plana	A Miembros de Ayuntamientos	No aplica	PT, MC, Morena	Realizan simulacro del PREP para elecciones extraordinarias.	NA	0	0	Neutral			Hombre	No		No aplica	
15	24/02/2022	Exclusivas Puebla	Puebla	Teotilalco, Tlahuapan, San José Miahuatlán	Independiente	Insersión no pagada	Pag. 5	Locales	Nota informativa	No	1/4 de Plana	A Miembros de Ayuntamientos	Javier Huerta Montero	PT, MC, Morena	TEPJF deja fuera a Morena y PT de las elecciones extraordinarias	NA	0	1	Neutral			No especifica	No		No aplica	
16	24/02/2022	El Sol de Puebla	Puebla	Teotilalco, Tlahuapan, San José Miahuatlán	OEM	Insersión no pagada	Pág.7	Municipios	Nota informativa	No	1/4 de Plana	A Miembros de Ayuntamientos	Zoilo Noel Guzmán.	PT, Morena	Queda fuera coalición en San José Miahuatlán. RUMBO A COMICIOS EXTRAORDINARIOS	NA	0	1	Neutral			Hombre	Si	Aspirantes, Población.	No aplica	
17	24/02/2022	El Sol de Puebla	Puebla	Teotilalco, San José Miahuatlán	OEM	Insersión no pagada	Pág.2	Locales	Columna	No	1/2 Plana	A Miembros de Ayuntamientos	Artístoteles Belmont Cortés, Mario Delgado Carrillo, Edgar Garmendía, Augusta Díaz de Rivera, Matko Cortés	PT, Morena	EN PUNTO	NA	1	4	No aplica			No especifica	No		No aplica	
18	24/02/2022	El Sol de Puebla	Puebla	Teotilalco, San José Miahuatlán	OEM	Insersión no pagada	Primera Plana	Locales	Nota informativa	No	1/4 de Plana	A Miembros de Ayuntamientos	No aplica	PT, Morena	EL TEPJF DESECHA RECURSOS INTERPUESTOS POR LOS DOS PARTIDOS. Morena y PT no van en las extraordinarias.	NA	0	0	Neutral			Mujer	No		No aplica	
19	24/02/2022	El Sol de Puebla	Puebla	Teotilalco, San José Miahuatlán	OEM	Insersión no pagada	Pág.4	Locales	Nota informativa	Si	1/8 de Plana	A Miembros de Ayuntamientos	Zoilo Noel Guzmán, Javier Huerta Montero.	PT, Morena	Queda fuera de elecciones Morena y PT.	NA	0	2	Neutral			Mujer	No		No aplica	
20	24/02/2022	El Sol de Puebla	Puebla	Teotilalco, San José Miahuatlán	OEM	Insersión no pagada	Págs. 4 y 5	Locales	Nota informativa	Si	1 Plana	A Miembros de Ayuntamientos	Zoilo Noel Guzmán Herrera, Filomena Quiroz Campos, Nesty Villanueva Sánchez, Guillermo Cortes Escandón, Francisca Tonatzin Zamudio, Javier Sánchez Espinoza, Matías Zamora Castro, Antonio Campos Celis, Martina Montiel Salazar, Lourdes Francisca Mendoza Hernández, Juan Carlos Cortes Lorencés, Javier Huerta Montero, Eusebio Juárez Ventura, Benjamín Espinoza Osorio, Román Palacios Ramírez, Marco Antonio Calderón Altamirano, Rosiceli Díaz Hernández, Alberto Roa Benítez	PAN, PRI, PRD, PT, PVEM, MC, PCPP, PSI, NAP, Morena, PES, FMI	SOLO PARTICIPARÁ EN UN MUNICIPIO DE TRES. Adecuantes abstencionismo por la ausencia de Morena.	NA	5	13	Neutral			Mujer	Si	Población	No aplica	

Consec.	Fecha publicación	Nombre del periódico o revista	Municipio en donde se realiza el monitoreo	Municipio monitoreado	Grupo editorial	Tipo de promocional publicado	Página	Sección	Género periodístico	Fotografía	Medida	Tipo de campaña	Candidata / Candidato / Representante de partido	Partido Político / Coalición	Tema	Inserción	Cantidad de mujeres que aparecen	Cantidad de hombres que aparecen	Valoración	Enlista los adjetivos positivos que identifique	Enlista los adjetivos negativos que identifique	Igualdad / No Discriminación	Lenguaje Incluyente	Enlista las palabras incluyentes que identifique	Violencia Política Contra la Mujer
21	24/02/2022	El Herald de Puebla	Puebla	Teotilalco, San José Miahuatlán	Independiente	Inserción no pagada	Pág.08	Locales	Nota informativa	No	1/2 Plana	A Miembros de Ayuntamientos	No aplica	PT, Morena.	Sacan a Morena-PT de Teotilalco y Miahuatlán.	NA	0	0	Neutral			Hombre	No		No aplica
22	25/02/2022	Intolerancia	Puebla	Teotilalco, Tlahuapan, San José Miahuatlán	Editorial Periodística S.A. de C.V.	Inserción no pagada	Pág.5	Política	Columna	Si	1/2 Plana	A Miembros de Ayuntamientos	No aplica	PAN, PRI, PRD, Morena	El palacio de las intrigas: Morena se queda sin aparador.	NA	0	0	No aplica			No especifica	No		No aplica
23	28/02/2022	Puntual	Puebla	Teotilalco, Tlahuapan, San José Miahuatlán	Independiente	Inserción no pagada	Pág. 8	Ciudad	Nota informativa	No	1/2 Plana	A Miembros de Ayuntamientos	Francisca Tomantzin Zamudio Briones, Filomena Quiroz Campos, Rubi Rodríguez Estrada, José Méndez Escamilla, Romeo Morales Flores, José Juan Flores Navarro, Elvira Sánchez Roldán, Marcelina Romero Martínez, Alma Deyra Beltrán Tolón, Ana Rosa Tarios Flores, José Santos Vega González, Berenice Flores Quiñones, Marcela Sánchez Ramírez, Mision Briones Solís, Rubizel Martínez Méndez, Teresa Rosas Martínez, Fernando Ramírez Velázquez, Alfredo Havana Cortés, José Alonso Morales Escandón, Gloria Martínez Ramírez, Domitila Briones Cortés, Karol Quintero Briones, Fernando Saldivar Gadea, Secundino Villaluz Briones, Miguel Ángel Cortés Sánchez, Rubén Miguel Arenales Cuatle, Francisco Javier Sánchez, Diego Jiménez Jiménez, Ramón Eduardo Vargas Guzmán, José Cruz Ortega, Azucena Hernández Reyes y Anette Michel Guenera Miranda.	PT, MC, PCPP, Morena	Se realizan 18 cambios para sufragar candidatos en Tlahuapan y Teotilalco	NA	18	14	Neutral			Mujer	Si	Candidaturas, registros	No aplica
24	28/02/2022	El Sol de Puebla	Puebla	San José Miahuatlán	OEM	Inserción no pagada	Pág.3	Locales	Nota informativa	Si	1/4 de Plana	A Miembros de Ayuntamientos	Lourdes Francisca Mendoza Hernández, Laura Torres Villegas, Ángel Darío Baltazar Mendoza, Matías Zamora Castro, Antonio Campos Celis, Martina Moriel Sáenz y Lourdes Mendoza Hernández.	PAN, PRI, PRD, MC, PSL, RSP	Exhibe el PRI jugata para evadir partido en Miahuatlán.	NA	4	3	Negativa		Vulneración, sánera, burlar	Mujer	Si	Candidatura	No aplica
25	28/02/2022	Intolerancia	Puebla	Teotilalco, Tlahuapan, San José Miahuatlán	Editorial Periodística S.A. de C.V.	Inserción no pagada	Pág.03	Política	Nota informativa	No	1/2 Plana	A Miembros de Ayuntamientos	Rosiceli Díaz Hernández	PRI	Confirma el IEE seguridad de papetería para extraordinarias.	NA	0	1	Neutral			Hombre	Si	Ciudadanía, candidaturas	No aplica
26	01/03/2022	Intolerancia	Puebla	Teotilalco, Tlahuapan, San José Miahuatlán	Editorial Periodística S.A. de C.V.	Inserción no pagada	Pág.03	Política	Columna	No	1/2 Plana	A Miembros de Ayuntamientos	Matías Zamora Castro	PAN, PRI, PRD, MC	Tras el último bofín electoral	NA	0	1	No aplica			Hombre	No		No aplica
27	01/03/2022	Puntual	Puebla	Teotilalco, Tlahuapan, San José Miahuatlán	Independiente	Inserción no pagada	Pág. 7	Política	Nota informativa	No	1/4 de Plana	A Miembros de Ayuntamientos	No aplica	PAN, PRI, PT, PVEM, MC, Morena	Diputados llaman a estar desmanes en Tlahuapan, Teotilalco y Miahuatlán	NA	0	0	Neutral			Mujer	No		No aplica
28	01/03/2022	El Sol de Puebla	Puebla	Teotilalco, Tlahuapan, San José Miahuatlán	OEM	Inserción no pagada	Pág.3	Locales	Nota informativa	No	1/4 de Plana	A Miembros de Ayuntamientos	Carlos Navarro Corro	PSI	Piden a SSP y Sego vigilar extraordinarias.	NA	0	1	Neutral			Mujer	No		No aplica
29	02/03/2022	Exclusivas Puebla	Puebla	Tlahuapan	Independiente	Inserción no pagada	Pág. 4	Locales	Nota informativa	Si	1/2 Plana	A Miembros de Ayuntamientos	Rosiceli Díaz Hernández	PRI	Sumemos voluntades por Tlahuapan: Rosiceli Díaz	NA	1	0	Neutral			No Especifica	Si	A muchas y a muchos	No aplica
30	02/03/2022	El Herald de Puebla	Puebla	Teotilalco, San José Miahuatlán	Independiente	Inserción no pagada	Pág.08	Locales	Nota informativa	Si	1/4 de Plana	A Miembros de Ayuntamientos	Néstor Camarillo Medina	PRI, Morena	Morena dejó de ser 'el todo poderoso' PRI	NA	0	1	Negativa		Desinflando, el todo poderoso	Hombre	No		No aplica
31	02/03/2022	El Sol de Puebla	Puebla	Teotilalco, Tlahuapan, Ninguno	OEM	Inserción no pagada	Pág.3	Locales	Nota informativa	Si	1/4 de Plana	A Miembros de Ayuntamientos	No aplica	PAN, PRI, PRD, PT, PVEM, MC, PCPP, PSL, NAP, Morena, PES, RSP	Multa INE a MC con casi dos mil pesos.	NA	0	0	Neutral			Mujer	No		No aplica
32	02/03/2022	El Herald de Puebla	Puebla	Teotilalco, San José Miahuatlán, Tlahuapan	Independiente	Inserción no pagada	Pág.07	Análisis	Columna	No	1/2 Plana	A Miembros de Ayuntamientos	Néstor Camarillo Medina	PRI	Visión Revolucionaria. LA IMPORTANCIA DEL VOTO	NA	0	1	No aplica			Hombre	Si	Ciudadanos, ciudadanía	No aplica

6. Glosario

IEE	Instituto Electoral del Estado
PAN	Partido Acción Nacional
PRI	Partido Revolucionario Institucional
PRD	Partido de la Revolución Democrática
PT	Partido del Trabajo
PVEM	Partido Verde Ecologista de México
MC	Movimiento Ciudadano
PCPP	Partido Compromiso por Puebla
PSI	Pacto Social de Integración, Partido Político
Morena	Morena
NAP	Nueva Alianza Puebla
PES	Partido Encuentro Solidario
RSP	Redes Sociales Progresistas
FXM	Fuerza por México