

INSTRUCTIVO

PARA LA Y EL FUNCIONARIO DE CASILLA

Elecciones Locales

Proceso Electoral
2023-2024

**INSTRUCTIVO PARA LA Y EL FUNCIONARIO
DE CASILLA**

INSTITUTO ELECTORAL DEL ESTADO

Consejera Presidenta

M. en D. Blanca Yassahara Cruz
García

Consejeras y Consejeros ElectORAles

Mtro. Jesús Arturo Baltazar Trujano
Mtro. Miguel Ángel Bonilla Zarrazaga
Mtra. Sofía Marisol Martínez Gorbea
Mtra. Evangelina Mendoza Corona
Lcda. Susana Rivas Vera
Lcdo. Juan Carlos Rodríguez López

Secretario Ejecutivo

Lcdo. Jorge Ortega Pineda

Encargado de despacho de la Dirección de Capacitación Electoral y Educación Cívica

Lcdo. Israel Fernández Alonso

INSTITUTO NACIONAL ELECTORAL

Consejera Presidenta

Lcda. Guadalupe Taddei Zavala

Consejeras y Consejeros ElectORAles

Mtro. Arturo Castillo Loza
Norma Irene De La Cruz Magaña
Dr. Uuc-Kib Espadas Ancona
Mtro. José Martín Fernando Faz Mora
Carla Astrid Humphrey Jordan
Mtra. Rita Bell López Vences
Mtro. Jorge Montaña Ventura
Mtra. Dania Paola Ravel Cuevas
Mtro. Jaime Rivera Velázquez
Mtra. Beatriz Claudia Zavala Pérez

Encargada de despacho de la Secretaría Ejecutiva

Mtra. Claudia Edith Suárez Ojeda

Encargado de despacho del Órgano Interno de Control

Lcdo. Oswaldo Peralta Rivera

Directora Ejecutiva de Capacitación Electoral y Educación Cívica

Lcda. María Elena Cornejo Esparza

Titular de la Vocalía Ejecutiva de la Junta Local Ejecutiva en el Estado de Puebla

Lcdo. Edgar Humberto Arias Alba

Contenido

Presentación.....	6
1. La Jornada Electoral.....	7
1.1 ¿Qué cargos se elegirán a nivel local?.....	7
2. Preparación e instalación de la casilla.....	8
3. Votación.....	12
4. Conteo de los votos y llenado de las actas.....	18
4.1 Clasificación de los votos.....	18
4.2 Conteo de los votos y llenado de las hojas para hacer las operaciones de escrutinio y cómputo.....	32
4.3 Llenado de las actas de escrutinio y cómputo.....	39
5. Integración de los expedientes de casilla y de los paquetes electorales.....	44
6. Publicación de resultados y clausura de la casilla.....	59
6.1 ¿Cómo se realiza la publicación de resultados?.....	59
6.2 ¿Quién entrega los paquetes electorales locales?..	61
Ejercicio de llenado de la documentación electoral de la casilla.....	66
Anexo 1.....	126

Presentación

El 2 de junio de 2024 nuestro país celebrará elecciones concurrentes, es decir, el mismo día se llevarán a cabo las elecciones federales y locales para renovar a representantes de los poderes ejecutivo y legislativo. A través de este proceso, millones de mexicanas y mexicanos podrán ejercer su derecho al voto para elegir a quienes ocuparán la Presidencia de la República, las Senadurías y las Diputaciones Federales, así como la Gubernatura, las Diputaciones Locales y los Ayuntamientos en Puebla.

Para hacerlo posible, se requiere que 1.5 millones de personas como tú participen recibiendo, contando y registrando los votos de sus vecinos y vecinas en la instalación de alrededor de 170 mil casillas en todo el país.

Este material didáctico es fundamental en tu capacitación, pues complementa el Instructivo para la y el Funcionario de Casilla de la elección federal, ya que contiene la información específica de las elecciones locales de tu entidad, así como la documentación a llenar para estas elecciones y las indicaciones detalladas para integrar los paquetes electorales de Gubernatura, Diputaciones Locales y Ayuntamientos. También se incluye un ejercicio integrador para que practiques cómo llenar toda la documentación electoral y adquieras así las habilidades necesarias para realizar con éxito tu labor.

Tu participación es primordial, pues sin el apoyo de todas las ciudadanas y ciudadanos, que ese día se convierten en autoridad electoral al integrar las casillas, las elecciones no podrían realizarse. Por ello, es fundamental que asistas el día de la elección y realices con esmero las tareas que tendrás a tu cargo.

Te agradecemos todo tu esfuerzo y compromiso.

Instituto Electoral del Estado



Instituto Nacional Electoral



1. La Jornada Electoral

Es el día en el que las y los ciudadanos mexicanos votamos para elegir a nuestros representantes y gobernantes.

La Jornada Electoral se divide en:



1.1 ¿Qué cargos se elegirán a nivel local?

En la entidad de Puebla elegiremos los siguientes cargos de elección popular:

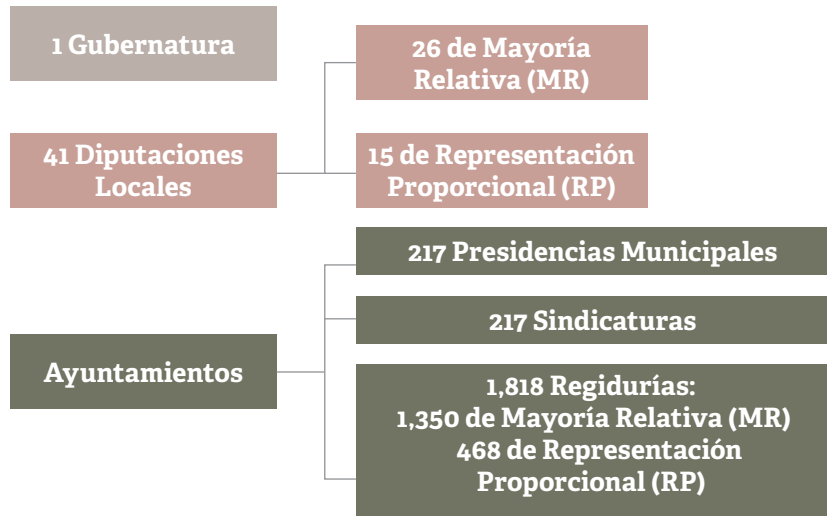

En el **Anexo 1** se puede revisar la información de las regidurías por municipio.

Además de los siete partidos políticos con registro nacional, actualmente en la entidad de Puebla hay tres partidos locales, éstos son:



Pacto Social de Integración, Partido Político



Nueva Alianza Puebla



Fuerza por México Puebla

Las candidaturas a la Gubernatura, las Diputaciones Locales y los Ayuntamientos pueden ser propuestos por un partido político o varios partidos en coalición o candidatura común. También puede haber candidaturas independientes, sus nombres aparecen al final de la boleta.

2. Preparación e instalación de la casilla

Una vez que se realizaron todas las actividades que se indican en el *Instructivo para la y el Funcionario de Casilla* para la instalación de la mesa directiva de casilla, la o el **2do. Secretario** llena, en el Acta de la Jornada Electoral local, el apartado “Instalación de la casilla”, para lo cual debe realizar las siguientes actividades:

1. Llena los datos de identificación de casilla. En el espacio de Distrito Electoral Local copia el número que se encuentra en tu nombramiento.

1 Copie y anote la información de su nombramiento.
Entidad: PUEBLA Distrito electoral local: 17
Municipio: PUEBLA
Sección:

1	3	1	7
---	---	---	---

 (Con número)

2 La casilla se instaló en: Calle 52 norte No. 2234, Diez de Mayo, Puebla
(Escriba el lugar, calle, número, colonia o localidad)
y su instalación empezó a las: 7:30 (Con número) am. del día 2 de junio de 2024

2. Cuenta una por una las boletas de las elecciones de Gubernatura, Diputaciones Locales y Ayuntamiento y anota las cantidades, con número y letra.

3 Cuente una por una el total de boletas recibidas y anote la cantidad:

GUBERNATURA	0 6 9 2 <small>(Con número)</small>	seiscientos noventa y dos	<small>(Con letra)</small>
DIPUTACIONES LOCALES	0 6 9 2 <small>(Con número)</small>	seiscientos noventa y dos	<small>(Con letra)</small>
AYUNTAMIENTO	0 6 9 2 <small>(Con número)</small>	seiscientos noventa y dos	<small>(Con letra)</small>



3. Escribe los números de folio inicial y final de las boletas recibidas; en caso de que no sean consecutivos, registrar el número de folio inicial y final de cada bloque.

4 Escriba el número de folios inicial y final de las boletas de la elección de Gubernatura, Diputaciones Locales y Ayuntamiento recibidas, en caso de que los folios no sean continuos, utilice el segundo recuadro.

GUBERNATURA	DEL NÚMERO:IEE- 7 5 8 2 2 5 <small>(Con número)</small>	AL NÚMERO:IEE- 7 5 8 9 1 6 <small>(Con número)</small>	DEL NÚMERO:IEE- [][][][][][] <small>(Con número)</small>	AL NÚMERO:IEE- [][][][][][] <small>(Con número)</small>
DIPUTACIONES LOCALES	DEL NÚMERO:IEE- 7 5 8 2 2 5 <small>(Con número)</small>	AL NÚMERO:IEE- 7 5 8 9 1 6 <small>(Con número)</small>	DEL NÚMERO:IEE- [][][][][][] <small>(Con número)</small>	AL NÚMERO:IEE- [][][][][][] <small>(Con número)</small>
AYUNTAMIENTO	DEL NÚMERO:IEE- 7 5 8 2 2 5 <small>(Con número)</small>	AL NÚMERO:IEE- 7 5 8 9 1 6 <small>(Con número)</small>	DEL NÚMERO:IEE- [][][][][][] <small>(Con número)</small>	AL NÚMERO:IEE- [][][][][][] <small>(Con número)</small>

4. Llena los demás datos de este apartado.

5. Solicita a las y los funcionarios que firmen la columna “Instalación de la casilla” del apartado **B** del acta (columna color rosa).



6. Solicita a las y los representantes de partidos políticos y de candidaturas independientes locales (en adelante representantes) que estén presentes al momento de la instalación, que firmen la columna “Instalación de la casilla” del apartado **C** del acta (columna color rosa).



A continuación, se presenta un ejemplo del llenado del apartado “Instalación de la casilla” del Acta de la Jornada Electoral local.

1 IEE PROCESO ELECTORAL ESTATAL ORDINARIO CONCURRENTE 2023-2024 ACTA DE LA JORNADA ELECTORAL

Para el llenado de esta acta **utilice un bolígrafo de tinta azul**, para que todas las copias se puedan leer y siga cada una de las instrucciones.

1 Copie y anote la información de su nombramiento.

Entidad: **PUEBLA** Distrito electoral local: **17**

Municipio: **PUEBLA**

Sección: **1 3 1 7**
(Con número)

MARQUE CON X EL TIPO DE CASILLA				
BÁSICA	CONTINUA	EXTRA CERRADA	EXTRA DISTINTA CONTINUA	ESPECIAL
	0 1			
ESCRIBA EL NÚMERO DE CASILLA				

INSTALACIÓN DE LA CASILLA

2 La casilla se instaló en: **Calle 52 norte No. 2234, Diez de Mayo, Puebla**

(Escriba el lugar, calle, número, colonia o localidad)

_____ y su instalación empezó a las: **7 : 30** am. del día **2** de junio de **2024**.
(Con número)

Si la casilla se instaló en un lugar diferente al aprobado por el Consejo Distrital, explique las causas: _____

3 Cuente una por una el total de boletas recibidas y anote la cantidad:

GOBIERNO FEDERAL **0 6 9 2** seiscientos noventa y dos
(Con número) (Con letra)

DIPUTACIONES LOCALES **0 6 9 2** seiscientos noventa y dos
(Con número) (Con letra)

AYUNTAMIENTO **0 6 9 2** seiscientos noventa y dos
(Con número) (Con letra)

4 Escriba el número de folios inicial y final de las boletas de la elección de Gobernatura, Diputaciones Locales y Ayuntamiento recibidas, en caso de que los folios no sean continuos, utilice el segundo recuadro.

GOBIERNO FEDERAL	7 5 8 2 2 5	AL NÚMERO: IEE- 7 5 8 9 1 6	DEL NÚMERO: IEE- _____	AL NÚMERO: IEE- _____
DIPUTACIONES LOCALES	7 5 8 2 2 5	AL NÚMERO: IEE- 7 5 8 9 1 6	DEL NÚMERO: IEE- _____	AL NÚMERO: IEE- _____
AYUNTAMIENTO	7 5 8 2 2 5	AL NÚMERO: IEE- 7 5 8 9 1 6	DEL NÚMERO: IEE- _____	AL NÚMERO: IEE- _____

5 ¿Alguna o algún representante de partido político y de candidatura independiente firmó o selló las boletas? NO

Marque con "X" la o el representante que firmó o selló las boletas:

--	--	--	--	--	--	--	--	--

6 Cuando las urnas fueron armadas ante las y los funcionarios y las representaciones partidistas y de candidatura independiente presentes, la o el presidente:

¿Comprobó que las urnas estaban vacías? NO ¿Colocó las urnas a la vista de todas las personas? NO
(Marque con una "X") (Marque con una "X")

7 En caso de que se hubieran presentado incidentes durante la instalación de la casilla marque en el apartado A

8 Escriba el nombre del funcionario de mesa directiva de casilla y de las representaciones partidistas y de candidatura independiente en los apartados B y C según corresponda, y asegúrese de que firmen en la columna de instalación de la casilla (color rosa).

9 La votación inició a las **08 : 00** a.m.

CIERRE DE LA VOTACIÓN

10 La votación terminó a las _____ p.m. porque: (Marque con una "X")

<input type="checkbox"/> Antes de las 6:00 p.m. ya había votado todo el electorado de la lista nominal.	<input type="checkbox"/> Después de las 6:00 p.m. aún había electorado presente en la casilla.
<input type="checkbox"/> A las 6:00 p.m. ya no había electorado en la casilla.	<input type="checkbox"/> Se suspendió definitivamente la votación.

11 En caso de que se hubieran presentado incidentes durante el desarrollo y el cierre de la votación marque en el apartado A.

DESTINO: ORIGINAL PARA LA BOLSA DE EXPEDIENTES

A ¿Se presentaron incidentes? (Marque con una "X") SÍ NO Instalación de la casilla Desarrollo de la votación Cierre de la votación

Utilice la Hoja de Incidentes para describir las características de tiempo, modo y lugar del incidente ocurrido.

12 Escriba en el cuadro correspondiente el número de escritos de protesta o incidentes que las representaciones partidistas y de candidatura independiente hayan presentado y méталos en el sobre de expediente de la elección de Gubernatura.



13 Solicite que en la columna del cierre de la votación (color café claro) firme el funcionario de mesa directiva de casilla en el apartado B; y las representaciones partidistas y de candidatura independiente en el apartado C, en caso de que estos no sean los mismos que firmaron en la instalación, es necesario que anoten también su nombre.

B Marque con una "X" si la o el funcionario se tomó de la fila de votantes.

MESA DIRECTIVA DE CASILLA	CARGO	DE LA FILA	NOMBRES	INSTALACIÓN DE LA CASILLA FIRMAS	CIERRE DE LA VOTACIÓN FIRMAS
	PRESIDENTE/A		Regina Canceles		
	1er. SECRETARIO/A		Juan Urnas		
	2do. SECRETARIO/A		Laura Secciones		
1er. ESCRUTADOR/A		Mario Votos			
2do. ESCRUTADOR/A		Teresa Actas			
3er. ESCRUTADOR/A		Pedro Paquetes			

C Marque con una "X" en la columna correspondiente si la o el representante es propietario (P) o suplente (S), si firmó bajo protesta o si no firmó por negativa o abandono. Los espacios con líneas diagonales en la columna de instalación de casilla no deben ser llenados.

PARTIDO O CANDIDATURA	NOMBRE COMPLETO	INSTALACIÓN DE LA CASILLA FIRMAS		CIERRE DE LA VOTACIÓN FIRMAS	Marque con "X" SI FIRMÓ BAJA PROTESTA NO FIRMÓ POR NEGATIVA O ABANDONO	
		P	S			
	Franco Distritos	X				
	Karla Documentos	X				
	Esteban Secciones	X				
	Roberto Cortinas	X				
	Isabel Legal	X				
	Mercedes Formatos	X				
	Marco Consejo	X				
morena	Omar Local	X				
	Daniela Urnas	X				
	Armando Cancel	X				
CI	Estela Emblemas	X				

14 Una vez llenada y firmada el acta:

1. Guarde el original en la Bolsa de expediente de la elección de Gubernatura que va dentro del paquete electoral;
2. Guarde la primera copia en la Bolsa de expediente de la elección de Diputaciones Locales;
3. Guarde la segunda copia en la Bolsa de expediente de la elección de Ayuntamiento;
4. Entregue copia legible a las representaciones partidistas y de candidatura independiente presentes, según el orden de registro del apartado C.

Si algún o alguna representante de partido político o de candidatura independiente solicita tomar una fotografía del original del acta, Usted debe permitirlelo.

SE LEVANTA Y SE FIRMA LA PRESENTE ACTA CON FUNDAMENTO EN LOS ARTÍCULOS 139; 140; 143; 144; 145 FRACCIONES I, II Y IV; 146 FRACCIÓN IV; 147 FRACCIÓN II; 265; 272; 273; 274; 275; 276; 277; 278; 279; 283; 284; 286; 287; 296 FRACCIÓN I; 297 PÁRRAFO PRIMERO, DÉCIMO DE LOS TRANSITORIOS Y DEMÁS RELATIVOS APLICABLES DEL CÓDIGO DE INSTITUCIONES Y PROCESOS ELECTORALES DEL ESTADO DE PUEBLA.

3. Votación

En el *Instructivo para la y el Funcionario de Casilla* se detallan los pasos a seguir para recibir los votos de las elecciones federales y locales, así como para el cierre de la votación.

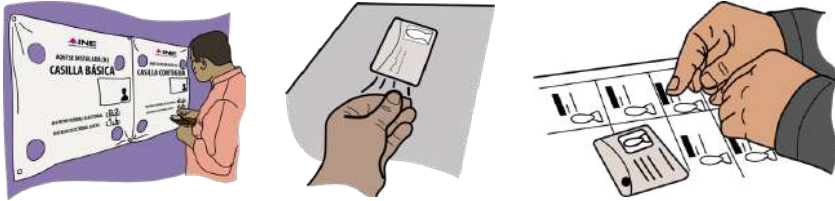

Cuando la o el Presidente entregue las boletas a las y los electores, se debe asegurar de que sean para todas las elecciones y de conformidad con los siguientes colores:

Núm.	Cargo de elección	Boleta de color
1	Presidencia	Café
2	Senadurías	Gris
3	Diputaciones Federales	Beige
4	Gubernatura	Arena
5	Diputaciones Locales	Rosa
6	Ayuntamientos	Verde olivo



En caso de que se presente algún incidente durante la votación, la o el **2do. Secretario** lo describe en la Hoja de incidentes de la elección local.

IMPORTANTE

La o el Presidente es la máxima autoridad en la casilla, por lo que debe asegurar y cuidar que se respete el derecho a votar de todas las personas, sin importar si son hombres o mujeres, si tienen alguna discapacidad, su origen étnico, religión, condición social o de salud, sus preferencias sexuales, expresión o identidad de género, estado civil, apariencia o cualquier otra condición.

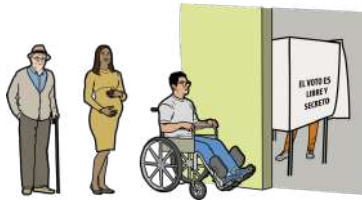

Al finalizar la votación, la o el **2do. Secretario** llena el apartado “Cierre de la votación” del Acta de la Jornada Electoral local, de acuerdo con lo siguiente:

1. Registra la hora del término de la votación.
2. Registra si se presentaron incidentes y el momento en que se hayan presentado.
3. Solicita a las y los funcionarios que firmen la columna “Cierre de la votación” del apartado **B** del acta (columna color café claro).
4. Solicita a las y los representantes de partido político o candidatura independiente que estén presentes al momento del cierre que firmen la columna “Cierre de la votación” del apartado **C** del acta (columna color beige).



En el siguiente ejemplo se muestra el llenado del apartado “Cierre de la votación” del Acta de la Jornada Electoral local y de la Hoja de incidentes local.

1 **IEE** INSTITUTO ELECTORAL DEL ESTADO PUEBLA **PROCESO ELECTORAL ESTATAL ORDINARIO CONCURRENTE 2023-2024** **ACTA DE LA JORNADA ELECTORAL**

Para el llenado de esta acta utilice un bolígrafo de tinta azul, para que todas las copias se puedan leer y siga cada una de las instrucciones.

1 Copie y anote la información de su nombramiento.

Entidad: **PUEBLA** Distrito electoral local: **17**
 Municipio: **PUEBLA**
 Sección: **1 3 1 7**
(Con número)

MARQUE CON X EL TIPO DE CASILLA

<input checked="" type="checkbox"/> BÁSICA	<input checked="" type="checkbox"/> CON 0 1	<input type="checkbox"/> LETRA OBTENIDA	<input type="checkbox"/> LETRA OBTENIDA CON CASILLA	<input type="checkbox"/> ESPECIAL
--	--	--	---	-----------------------------------

ESCRIBA EL NÚMERO DE CASILLA

2 La casilla se instaló en: **Calle 52 norte No. 2234, Diez de Mayo, Puebla**
(Escriba el lugar, calle, número, colonia o localidad)

y su instalación empezó a las: **7 : 30** am. del día **2** de junio de **2024**.
(Con número)

Si la casilla se instaló en un lugar diferente al aprobado por el Consejo Distrital, explique las causas: _____

3 Cuente una por una el total de boletas recibidas y anote la cantidad:

GOBERNATURA **0 6 9 2** seiscientos noventa y dos
(Con número) (Con letra)

DIPUTACIONES LOCALES **0 6 9 2** seiscientos noventa y dos
(Con número) (Con letra)

AYUNTAMIENTO **0 6 9 2** seiscientos noventa y dos
(Con número) (Con letra)

4 Escriba el número de folios inicial y final de las boletas de la elección de Gobernatura, Diputaciones Locales y Ayuntamiento recibidas, en caso de que los folios no sean continuos, utilice el segundo recuadro.

GOBERNATURA
 DEL NÚMERO:IEE: **7 5 8 2 2 5** AL NÚMERO:IEE: **7 5 8 9 1 6**
(Con número) (Con número) (Con número) (Con número)

DIPUTACIONES LOCALES
 DEL NÚMERO:IEE: **7 5 8 2 2 5** AL NÚMERO:IEE: **7 5 8 9 1 6**
(Con número) (Con número) (Con número) (Con número)

AYUNTAMIENTO
 DEL NÚMERO:IEE: **7 5 8 2 2 5** AL NÚMERO:IEE: **7 5 8 9 1 6**
(Con número) (Con número) (Con número) (Con número)

5 ¿Alguna o algún representante de partido político y de candidatura independiente firmó o selló las boletas? **NO**
(Marque con una "X")

Marque con "X" la o el representante que firmó o selló las boletas:

6 Cuando las urnas fueron armadas ante las y los funcionarios y las representaciones partidistas y de candidatura independiente presentes, la o el presidente:

¿Comprobó que las urnas estaban vacías? **NO** ¿Colocó las urnas a la vista de todas las personas? **NO**
(Marque con una "X") (Marque con una "X")

7 En caso de que se hubieran presentado incidentes durante la instalación de la casilla marque en el apartado **A**.

8 Escriba el nombre del funcionario de mesa directiva de casilla y de las representaciones partidistas y de candidatura independiente en los apartados **B** y **C** según corresponda, y asegúrese de que firmen en la columna de instalación de la casilla (color rosa).

9 La votación inició a las **08 : 00** am.

CIERRE DE LA VOTACIÓN

1 La votación terminó a las **06 : 45** p.m. porque: (Marque con una "X")

Antes de las 6:00 p.m. ya había votado todo el electorado de la lista nominal. Después de las 6:00 p.m. aún había electorado presente en la casilla.
 A las 6:00 p.m. ya no había electorado en la casilla. Se suspendió definitivamente la votación.

1 En caso de que se hubieran presentado incidentes durante el desarrollo y el cierre de la votación marque en el apartado **A**.

DESTINO: ORIGINAL PARA LA BOLSA DE EXPEDIENTES

4. Conteo de los votos y llenado de las actas

Para llevar a cabo la clasificación y conteo de los votos se realizan los pasos que se indican en el *Instructivo para la y el Funcionario de Casilla*.

4.1 Clasificación de los votos

Las boletas sobrantes de las elecciones locales son canceladas por la o el **2do. Secretario** marcando dos líneas diagonales con tinta, antes de empezar a clasificar los votos.

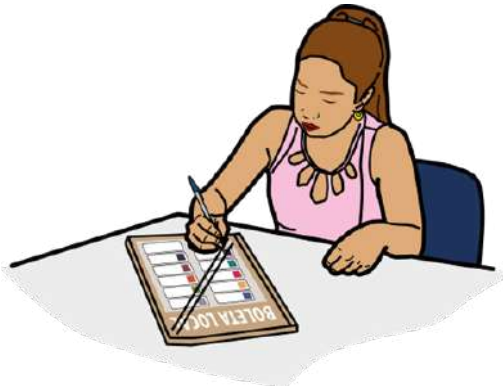

Te presentamos algunos ejemplos para que los tengas en cuenta al clasificar los votos:



Boletas sobrantes:

Son las boletas que no se usaron porque los electores no acudieron a votar y que, sin desprenderlas del bloc, se cancelan con dos rayas diagonales hechas con tinta.

Votos para cada partido político:

Cuando la o el elector marcó en la boleta solamente un recuadro con emblema de partido político.

IEE PROCESO ELECTORAL ESTATAL ORDINARIO CONCURRENTE 2023-2024
GUERRINATURA

BOLETA ELECTORAL
MUNICIPIO: PUEBLA SECCION ELECTORAL: _____

Marque el recuadro de su preferencia

ARTURO URNAS	ARTURO URNAS	ARTURO URNAS	ARTURO URNAS
ARTURO URNAS	LUIS PROCESO	ARTURO URNAS	LUIS PROCESO
LUIS PROCESO	MARTHA CANCEL	LUIS PROCESO	MARTHA CANCEL
ARTURO URNAS	LUIS PROCESO	ARTURO URNAS	LUIS PROCESO
LUIS PROCESO	LUIS PROCESO	LUIS PROCESO	LUIS PROCESO

BOLETA ELECTORAL PARA LA O LA CANDIDATA DE LA SECRETARÍA DE FOMENTO, FOMENTO DE INVESTIGACIÓN, MANEJO COMPLETO

IEE PROCESO ELECTORAL ESTATAL ORDINARIO CONCURRENTE 2023-2024
GUERRINATURA

BOLETA ELECTORAL
MUNICIPIO: PUEBLA SECCION ELECTORAL: _____

Marque el recuadro de su preferencia

ARTURO URNAS	ARTURO URNAS	ARTURO URNAS	ARTURO URNAS
ARTURO URNAS	LUIS PROCESO	ARTURO URNAS	LUIS PROCESO
LUIS PROCESO	MARTHA CANCEL	LUIS PROCESO	MARTHA CANCEL
ARTURO URNAS	LUIS PROCESO	ARTURO URNAS	LUIS PROCESO
LUIS PROCESO	LUIS PROCESO	LUIS PROCESO	LUIS PROCESO

BOLETA ELECTORAL PARA LA O LA CANDIDATA DE LA SECRETARÍA DE FOMENTO, FOMENTO DE INVESTIGACIÓN, MANEJO COMPLETO

IEE PROCESO ELECTORAL ESTATAL ORDINARIO CONCURRENTE 2023-2024
GUERRINATURA

BOLETA ELECTORAL
MUNICIPIO: PUEBLA SECCION ELECTORAL: _____

Marque el recuadro de su preferencia

ARTURO URNAS	ARTURO URNAS	ARTURO URNAS	ARTURO URNAS
ARTURO URNAS	LUIS PROCESO	ARTURO URNAS	LUIS PROCESO
LUIS PROCESO	MARTHA CANCEL	LUIS PROCESO	MARTHA CANCEL
ARTURO URNAS	LUIS PROCESO	ARTURO URNAS	LUIS PROCESO
LUIS PROCESO	LUIS PROCESO	LUIS PROCESO	LUIS PROCESO

BOLETA ELECTORAL PARA LA O LA CANDIDATA DE LA SECRETARÍA DE FOMENTO, FOMENTO DE INVESTIGACIÓN, MANEJO COMPLETO

IEE PROCESO ELECTORAL ESTATAL ORDINARIO CONCURRENTE 2023-2024
GUERRINATURA

BOLETA ELECTORAL
MUNICIPIO: PUEBLA SECCION ELECTORAL: _____

Marque el recuadro de su preferencia

ARTURO URNAS	ARTURO URNAS	ARTURO URNAS	ARTURO URNAS
ARTURO URNAS	LUIS PROCESO	ARTURO URNAS	LUIS PROCESO
LUIS PROCESO	MARTHA CANCEL	LUIS PROCESO	MARTHA CANCEL
ARTURO URNAS	LUIS PROCESO	ARTURO URNAS	LUIS PROCESO
LUIS PROCESO	LUIS PROCESO	LUIS PROCESO	LUIS PROCESO

BOLETA ELECTORAL PARA LA O LA CANDIDATA DE LA SECRETARÍA DE FOMENTO, FOMENTO DE INVESTIGACIÓN, MANEJO COMPLETO

IEE PROCESO ELECTORAL ESTATAL ORDINARIO CONCURRENTE 2023-2024
GUERRINATURA

BOLETA ELECTORAL
MUNICIPIO: PUEBLA SECCION ELECTORAL: _____

Marque el recuadro de su preferencia

ARTURO URNAS	ARTURO URNAS	ARTURO URNAS	ARTURO URNAS
ARTURO URNAS	LUIS PROCESO	ARTURO URNAS	LUIS PROCESO
LUIS PROCESO	MARTHA CANCEL	LUIS PROCESO	MARTHA CANCEL
ARTURO URNAS	LUIS PROCESO	ARTURO URNAS	LUIS PROCESO
LUIS PROCESO	LUIS PROCESO	LUIS PROCESO	LUIS PROCESO

BOLETA ELECTORAL PARA LA O LA CANDIDATA DE LA SECRETARÍA DE FOMENTO, FOMENTO DE INVESTIGACIÓN, MANEJO COMPLETO

IEE PROCESO ELECTORAL ESTATAL ORDINARIO CONCURRENTE 2023-2024
GUERRINATURA

BOLETA ELECTORAL
MUNICIPIO: PUEBLA SECCION ELECTORAL: _____

Marque el recuadro de su preferencia

ARTURO URNAS	ARTURO URNAS	ARTURO URNAS	ARTURO URNAS
ARTURO URNAS	LUIS PROCESO	ARTURO URNAS	LUIS PROCESO
LUIS PROCESO	MARTHA CANCEL	LUIS PROCESO	MARTHA CANCEL
ARTURO URNAS	LUIS PROCESO	ARTURO URNAS	LUIS PROCESO
LUIS PROCESO	LUIS PROCESO	LUIS PROCESO	LUIS PROCESO

BOLETA ELECTORAL PARA LA O LA CANDIDATA DE LA SECRETARÍA DE FOMENTO, FOMENTO DE INVESTIGACIÓN, MANEJO COMPLETO

IEE PROCESO ELECTORAL ESTATAL, ORDENARIO CONCURRENTE 2023-2024
GUBERNATURA

ESTADO: **PUEBLA** SECRETARÍA ELECTORAL LOCAL

INDICAR TENDENCIA: **PUEBLA** INDICAR: **PUEBLA**

Marque el recuadro de su preferencia

PARTIDO ACCIÓN NACIONAL ARTURO URNAS	PARTIDO REVOLUCIONARIO DEMOCRÁTICO ARTURO URNAS
PARTIDO DE LA REVOLUCIÓN DEMOCRÁTICA ARTURO URNAS	PARTIDO DEL TRABAJO LUIS PROCESO
PARTIDO VERDE ECOLÓGISTA DE MÉXICO LUIS PROCESO	MOVIMIENTO LIBERACIONERO MARTHA CANCEL
PARTIDO SOCIAL DEMOCRÁTICO PERIFÉRICO ARTURO URNAS	MORENA LUIS PROCESO
NUEVA ALIANZA PUEBLA LUIS PROCESO	FUERZA POR MÉXICO PUEBLA LUIS PROCESO

¡SU VOTO VALE! ¡SU VOTO CUENTA! ¡SU VOTO IMPORTA!

ESTADO: **PUEBLA** SECRETARÍA ELECTORAL LOCAL

IEE PROCESO ELECTORAL ESTATAL, ORDENARIO CONCURRENTE 2023-2024
GUBERNATURA

ESTADO: **PUEBLA** SECRETARÍA ELECTORAL LOCAL

INDICAR TENDENCIA: **PUEBLA** INDICAR: **PUEBLA**

Marque el recuadro de su preferencia

PARTIDO ACCIÓN NACIONAL ARTURO URNAS	PARTIDO REVOLUCIONARIO DEMOCRÁTICO ARTURO URNAS
PARTIDO DE LA REVOLUCIÓN DEMOCRÁTICA ARTURO URNAS	PARTIDO DEL TRABAJO LUIS PROCESO
PARTIDO VERDE ECOLÓGISTA DE MÉXICO LUIS PROCESO	MOVIMIENTO LIBERACIONERO MARTHA CANCEL
PARTIDO SOCIAL DEMOCRÁTICO PERIFÉRICO ARTURO URNAS	MORENA LUIS PROCESO
NUEVA ALIANZA PUEBLA LUIS PROCESO	FUERZA POR MÉXICO PUEBLA LUIS PROCESO

¡SU VOTO VALE! ¡SU VOTO CUENTA! ¡SU VOTO IMPORTA!

ESTADO: **PUEBLA** SECRETARÍA ELECTORAL LOCAL

IEE PROCESO ELECTORAL ESTATAL, ORDENARIO CONCURRENTE 2023-2024
GUBERNATURA

ESTADO: **PUEBLA** SECRETARÍA ELECTORAL LOCAL

INDICAR TENDENCIA: **PUEBLA** INDICAR: **PUEBLA**

Marque el recuadro de su preferencia

PARTIDO ACCIÓN NACIONAL ARTURO URNAS	PARTIDO REVOLUCIONARIO DEMOCRÁTICO ARTURO URNAS
PARTIDO DE LA REVOLUCIÓN DEMOCRÁTICA ARTURO URNAS	PARTIDO DEL TRABAJO LUIS PROCESO
PARTIDO VERDE ECOLÓGISTA DE MÉXICO LUIS PROCESO	MOVIMIENTO LIBERACIONERO MARTHA CANCEL
PARTIDO SOCIAL DEMOCRÁTICO PERIFÉRICO ARTURO URNAS	MORENA LUIS PROCESO
NUEVA ALIANZA PUEBLA LUIS PROCESO	FUERZA POR MÉXICO PUEBLA LUIS PROCESO

¡SU VOTO VALE! ¡SU VOTO CUENTA! ¡SU VOTO IMPORTA!

ESTADO: **PUEBLA** SECRETARÍA ELECTORAL LOCAL

IEE PROCESO ELECTORAL ESTATAL, ORDENARIO CONCURRENTE 2023-2024
GUBERNATURA

ESTADO: **PUEBLA** SECRETARÍA ELECTORAL LOCAL

INDICAR TENDENCIA: **PUEBLA** INDICAR: **PUEBLA**

Marque el recuadro de su preferencia

PARTIDO ACCIÓN NACIONAL ARTURO URNAS	PARTIDO REVOLUCIONARIO DEMOCRÁTICO ARTURO URNAS
PARTIDO DE LA REVOLUCIÓN DEMOCRÁTICA ARTURO URNAS	PARTIDO DEL TRABAJO LUIS PROCESO
PARTIDO VERDE ECOLÓGISTA DE MÉXICO LUIS PROCESO	MOVIMIENTO LIBERACIONERO MARTHA CANCEL
PARTIDO SOCIAL DEMOCRÁTICO PERIFÉRICO ARTURO URNAS	MORENA LUIS PROCESO
NUEVA ALIANZA PUEBLA LUIS PROCESO	FUERZA POR MÉXICO PUEBLA LUIS PROCESO

¡SU VOTO VALE! ¡SU VOTO CUENTA! ¡SU VOTO IMPORTA!

ESTADO: **PUEBLA** SECRETARÍA ELECTORAL LOCAL

Votos para coalición:

Cuando la o el elector marcó en la boleta dos o más recuadros, siempre y cuando exista coalición entre los partidos, es decir, cuando aparezca el mismo nombre de la o el candidato en dos o más recuadros.

Coalición para la elección de Gubernatura en Puebla:



IEE PROCESO ELECTORAL ESTATAL ORDINARIO CONCURRENTE 2023-2024
GUBERNATURA

ESTADO: PUEBLA SECTOR: SECTORAL/LIBRE

Marque el recuadro de su preferencia

PARTIDO ACCIÓN NACIONAL ARTURO URNAS	PARTIDO REVOLUCIONARIO INSTITUCIONAL ARTURO URNAS
PARTIDO DE LA REVOLUCIÓN INSTITUCIONAL ARTURO URNAS	PARTIDO DEL TRABAJO LUIS PROCESO
PARTIDO MORENO COALICIÓN DE FRENTE LUIS PROCESO	MOVIMIENTO LIBERADOR MARTHA CANCEL
PACTO SOCIAL DE INTEGRACIÓN PARTICIPATIVO ARTURO URNAS	MORENA LUIS PROCESO
MEVA ALIANZA PUEBLA LUIS PROCESO	FUERZA POR MÉDICO PUEBLA LUIS PROCESO

SEÑALE SU VOTO POR ALIANZA COALICIÓN DE FRENTE, MORENA, PACTO SOCIAL DE INTEGRACIÓN PARTICIPATIVO, MOVIMIENTO LIBERADOR, MEVA ALIANZA PUEBLA, FUERZA POR MÉDICO PUEBLA, O ALIENACIÓN NACIONAL.

IEE PROCESO ELECTORAL ESTATAL ORDINARIO CONCURRENTE 2023-2024
GUBERNATURA

ESTADO: PUEBLA SECTOR: SECTORAL/LIBRE

Marque el recuadro de su preferencia

PARTIDO ACCIÓN NACIONAL ARTURO URNAS	PARTIDO REVOLUCIONARIO INSTITUCIONAL ARTURO URNAS
PARTIDO DE LA REVOLUCIÓN INSTITUCIONAL ARTURO URNAS	PARTIDO DEL TRABAJO LUIS PROCESO
PARTIDO MORENO COALICIÓN DE FRENTE LUIS PROCESO	MOVIMIENTO LIBERADOR MARTHA CANCEL
PACTO SOCIAL DE INTEGRACIÓN PARTICIPATIVO ARTURO URNAS	MORENA LUIS PROCESO
MEVA ALIANZA PUEBLA LUIS PROCESO	FUERZA POR MÉDICO PUEBLA LUIS PROCESO

SEÑALE SU VOTO POR ALIANZA COALICIÓN DE FRENTE, MORENA, PACTO SOCIAL DE INTEGRACIÓN PARTICIPATIVO, MOVIMIENTO LIBERADOR, MEVA ALIANZA PUEBLA, FUERZA POR MÉDICO PUEBLA, O ALIENACIÓN NACIONAL.

IEE PROCESO ELECTORAL ESTATAL ORDINARIO CONCURRENTE 2023-2024
GUBERNATURA

ESTADO: PUEBLA SECTOR: SECTORAL/LIBRE

Marque el recuadro de su preferencia

PARTIDO ACCIÓN NACIONAL ARTURO URNAS	PARTIDO REVOLUCIONARIO INSTITUCIONAL ARTURO URNAS
PARTIDO DE LA REVOLUCIÓN INSTITUCIONAL ARTURO URNAS	PARTIDO DEL TRABAJO LUIS PROCESO
PARTIDO MORENO COALICIÓN DE FRENTE LUIS PROCESO	MOVIMIENTO LIBERADOR MARTHA CANCEL
PACTO SOCIAL DE INTEGRACIÓN PARTICIPATIVO ARTURO URNAS	MORENA LUIS PROCESO
MEVA ALIANZA PUEBLA LUIS PROCESO	FUERZA POR MÉDICO PUEBLA LUIS PROCESO

SEÑALE SU VOTO POR ALIANZA COALICIÓN DE FRENTE, MORENA, PACTO SOCIAL DE INTEGRACIÓN PARTICIPATIVO, MOVIMIENTO LIBERADOR, MEVA ALIANZA PUEBLA, FUERZA POR MÉDICO PUEBLA, O ALIENACIÓN NACIONAL.

IEE PROCESO ELECTORAL ESTATAL ORDINARIO CONCURRENTE 2023-2024
GUBERNATURA

ESTADO: PUEBLA SECTOR: SECTORAL/LIBRE

Marque el recuadro de su preferencia

PARTIDO ACCIÓN NACIONAL ARTURO URNAS	PARTIDO REVOLUCIONARIO INSTITUCIONAL ARTURO URNAS
PARTIDO DE LA REVOLUCIÓN INSTITUCIONAL ARTURO URNAS	PARTIDO DEL TRABAJO LUIS PROCESO
PARTIDO MORENO COALICIÓN DE FRENTE LUIS PROCESO	MOVIMIENTO LIBERADOR MARTHA CANCEL
PACTO SOCIAL DE INTEGRACIÓN PARTICIPATIVO ARTURO URNAS	MORENA LUIS PROCESO
MEVA ALIANZA PUEBLA LUIS PROCESO	FUERZA POR MÉDICO PUEBLA LUIS PROCESO

SEÑALE SU VOTO POR ALIANZA COALICIÓN DE FRENTE, MORENA, PACTO SOCIAL DE INTEGRACIÓN PARTICIPATIVO, MOVIMIENTO LIBERADOR, MEVA ALIANZA PUEBLA, FUERZA POR MÉDICO PUEBLA, O ALIENACIÓN NACIONAL.

IEE PROCESO ELECTORAL ESTATAL ORDINARIO CONCURRENTE 2023-2024
GUBERNATURA

ESTADO: PUEBLA SECTOR: SECTORAL/LIBRE

Marque el recuadro de su preferencia

PARTIDO ACCIÓN NACIONAL ARTURO URNAS	PARTIDO REVOLUCIONARIO INSTITUCIONAL ARTURO URNAS
PARTIDO DE LA REVOLUCIÓN INSTITUCIONAL ARTURO URNAS	PARTIDO DEL TRABAJO LUIS PROCESO
PARTIDO MORENO COALICIÓN DE FRENTE LUIS PROCESO	MOVIMIENTO LIBERADOR MARTHA CANCEL
PACTO SOCIAL DE INTEGRACIÓN PARTICIPATIVO ARTURO URNAS	MORENA LUIS PROCESO
MEVA ALIANZA PUEBLA LUIS PROCESO	FUERZA POR MÉDICO PUEBLA LUIS PROCESO

SEÑALE SU VOTO POR ALIANZA COALICIÓN DE FRENTE, MORENA, PACTO SOCIAL DE INTEGRACIÓN PARTICIPATIVO, MOVIMIENTO LIBERADOR, MEVA ALIANZA PUEBLA, FUERZA POR MÉDICO PUEBLA, O ALIENACIÓN NACIONAL.

IEE PROCESO ELECTORAL ESTATAL ORDINARIO CONCURRENTE 2023-2024
GUBERNATURA

ESTADO: PUEBLA SECTOR: SECTORAL/LIBRE

Marque el recuadro de su preferencia

PARTIDO ACCIÓN NACIONAL ARTURO URNAS	PARTIDO REVOLUCIONARIO INSTITUCIONAL ARTURO URNAS
PARTIDO DE LA REVOLUCIÓN INSTITUCIONAL ARTURO URNAS	PARTIDO DEL TRABAJO LUIS PROCESO
PARTIDO MORENO COALICIÓN DE FRENTE LUIS PROCESO	MOVIMIENTO LIBERADOR MARTHA CANCEL
PACTO SOCIAL DE INTEGRACIÓN PARTICIPATIVO ARTURO URNAS	MORENA LUIS PROCESO
MEVA ALIANZA PUEBLA LUIS PROCESO	FUERZA POR MÉDICO PUEBLA LUIS PROCESO

SEÑALE SU VOTO POR ALIANZA COALICIÓN DE FRENTE, MORENA, PACTO SOCIAL DE INTEGRACIÓN PARTICIPATIVO, MOVIMIENTO LIBERADOR, MEVA ALIANZA PUEBLA, FUERZA POR MÉDICO PUEBLA, O ALIENACIÓN NACIONAL.

IEE INSTITUTO ELECTORAL DEL ESTADO DE PUEBLA
PROCESO ELECTORAL ESTATAL ORDINARIO CONCURRENTE 2023-2024
GUBERNATURA

SECRETARÍA EJECUTIVA: PUEBLA
SECRETARÍA EJECUTIVA LOCAL: _____
MUNICIPIO: _____

Marque el recuadro de su preferencia

PARTIDO ACCIÓN NACIONAL ARTURO URNAS	PARTIDO REVOLUCIONARIO INSTITUCIONAL ARTURO URNAS
PARTIDO DE LA LIBERACIÓN DEMOCRÁTICA ARTURO URNAS	PARTIDO DEL TRABAJO LUIS PROCESO
PARTIDO VERDE ECOLOGISTA DE MÉXICO LUIS PROCESO	MOVIMIENTO LIBERACIÓN Y DESARROLLO MARTHA CANCEL
PARTIDO ACCIÓN NACIONAL ARTURO URNAS	MORENA LUIS PROCESO
NUEVA ALIANZA PUEBLA LUIS PROCESO	FUERZA POR MÉXICO PUEBLA LUIS PROCESO

SECRETARÍA EJECUTIVA LOCAL: _____
SECRETARÍA EJECUTIVA LOCAL: _____
SECRETARÍA EJECUTIVA LOCAL: _____

IEE INSTITUTO ELECTORAL DEL ESTADO DE PUEBLA
PROCESO ELECTORAL ESTATAL ORDINARIO CONCURRENTE 2023-2024
GUBERNATURA

SECRETARÍA EJECUTIVA: PUEBLA
SECRETARÍA EJECUTIVA LOCAL: _____
MUNICIPIO: _____

Marque el recuadro de su preferencia

PARTIDO ACCIÓN NACIONAL ARTURO URNAS	PARTIDO REVOLUCIONARIO INSTITUCIONAL ARTURO URNAS
PARTIDO DE LA LIBERACIÓN DEMOCRÁTICA ARTURO URNAS	PARTIDO DEL TRABAJO LUIS PROCESO
PARTIDO VERDE ECOLOGISTA DE MÉXICO LUIS PROCESO	MOVIMIENTO LIBERACIÓN Y DESARROLLO MARTHA CANCEL
PARTIDO ACCIÓN NACIONAL ARTURO URNAS	MORENA LUIS PROCESO
NUEVA ALIANZA PUEBLA LUIS PROCESO	FUERZA POR MÉXICO PUEBLA LUIS PROCESO

SECRETARÍA EJECUTIVA LOCAL: _____
SECRETARÍA EJECUTIVA LOCAL: _____
SECRETARÍA EJECUTIVA LOCAL: _____

IEE INSTITUTO ELECTORAL DEL ESTADO DE PUEBLA
PROCESO ELECTORAL ESTATAL ORDINARIO CONCURRENTE 2023-2024
GUBERNATURA

SECRETARÍA EJECUTIVA: PUEBLA
SECRETARÍA EJECUTIVA LOCAL: _____
MUNICIPIO: _____

Marque el recuadro de su preferencia

PARTIDO ACCIÓN NACIONAL ARTURO URNAS	PARTIDO REVOLUCIONARIO INSTITUCIONAL ARTURO URNAS
PARTIDO DE LA LIBERACIÓN DEMOCRÁTICA ARTURO URNAS	PARTIDO DEL TRABAJO LUIS PROCESO
PARTIDO VERDE ECOLOGISTA DE MÉXICO LUIS PROCESO	MOVIMIENTO LIBERACIÓN Y DESARROLLO MARTHA CANCEL
PARTIDO ACCIÓN NACIONAL ARTURO URNAS	MORENA LUIS PROCESO
NUEVA ALIANZA PUEBLA LUIS PROCESO	FUERZA POR MÉXICO PUEBLA LUIS PROCESO

SECRETARÍA EJECUTIVA LOCAL: _____
SECRETARÍA EJECUTIVA LOCAL: _____
SECRETARÍA EJECUTIVA LOCAL: _____

IEE INSTITUTO ELECTORAL DEL ESTADO DE PUEBLA
PROCESO ELECTORAL ESTATAL ORDINARIO CONCURRENTE 2023-2024
GUBERNATURA

SECRETARÍA EJECUTIVA: PUEBLA
SECRETARÍA EJECUTIVA LOCAL: _____
MUNICIPIO: _____

Marque el recuadro de su preferencia

PARTIDO ACCIÓN NACIONAL ARTURO URNAS	PARTIDO REVOLUCIONARIO INSTITUCIONAL ARTURO URNAS
PARTIDO DE LA LIBERACIÓN DEMOCRÁTICA ARTURO URNAS	PARTIDO DEL TRABAJO LUIS PROCESO
PARTIDO VERDE ECOLOGISTA DE MÉXICO LUIS PROCESO	MOVIMIENTO LIBERACIÓN Y DESARROLLO MARTHA CANCEL
PARTIDO ACCIÓN NACIONAL ARTURO URNAS	MORENA LUIS PROCESO
NUEVA ALIANZA PUEBLA LUIS PROCESO	FUERZA POR MÉXICO PUEBLA LUIS PROCESO

SECRETARÍA EJECUTIVA LOCAL: _____
SECRETARÍA EJECUTIVA LOCAL: _____
SECRETARÍA EJECUTIVA LOCAL: _____

IEE INSTITUTO ELECTORAL DEL ESTADO DE PUEBLA
PROCESO ELECTORAL ESTATAL ORDINARIO CONCURRENTE 2023-2024
GUBERNATURA

SECRETARÍA EJECUTIVA: PUEBLA
SECRETARÍA EJECUTIVA LOCAL: _____
MUNICIPIO: _____

Marque el recuadro de su preferencia

PARTIDO ACCIÓN NACIONAL ARTURO URNAS	PARTIDO REVOLUCIONARIO INSTITUCIONAL ARTURO URNAS
PARTIDO DE LA LIBERACIÓN DEMOCRÁTICA ARTURO URNAS	PARTIDO DEL TRABAJO LUIS PROCESO
PARTIDO VERDE ECOLOGISTA DE MÉXICO LUIS PROCESO	MOVIMIENTO LIBERACIÓN Y DESARROLLO MARTHA CANCEL
PARTIDO ACCIÓN NACIONAL ARTURO URNAS	MORENA LUIS PROCESO
NUEVA ALIANZA PUEBLA LUIS PROCESO	FUERZA POR MÉXICO PUEBLA LUIS PROCESO

SECRETARÍA EJECUTIVA LOCAL: _____
SECRETARÍA EJECUTIVA LOCAL: _____
SECRETARÍA EJECUTIVA LOCAL: _____

Coalición para la elección de Gobernatura en Puebla:



morena



IEE PROCESO ELECTORAL ESTATAL ORDINARIO CONCURRENTE 2023-2024 GUBERNATURA

ESTADO: PUEBLA MUNICIPIO: []

Marque el recuadro de su preferencia

PARTIDO ACCIÓN NACIONAL ARTURO URNAS	PARTIDO REVOLUCIONARIO DEMOCRÁTICO ARTURO URNAS
PARTIDO DE LA REVOLUCIÓN DEMOCRÁTICA ARTURO URNAS	PARTIDO DEL TRABAJADOR LUIS PROCESO
PARTIDO VERDE ECOSOCIETA DE VERDE LUIS PROCESO	MOVIMIENTO CIDADANO MARTHA CANCEL
PARTIDO SOCIAL DE REFORMACIÓN PARTICIPATIVO ARTURO URNAS	MORENA LUIS PROCESO
FUERZA ALIANZA PUEBLA LUIS PROCESO	FUERZA POR MÉXICO PUEBLA LUIS PROCESO

REGISTRO AUTOMÁTICO DE CÍVILES CONFECCIONADO EN EL PROCESO DE LA FOTOCOPIA, FOTOGRAFÍA, FOTOGRAFÍA EN TELEFÓNICO, CÁMERA COMPACTA.

IEE PROCESO ELECTORAL ESTATAL ORDINARIO CONCURRENTE 2023-2024 GUBERNATURA

ESTADO: PUEBLA MUNICIPIO: []

Marque el recuadro de su preferencia

PARTIDO ACCIÓN NACIONAL ARTURO URNAS	PARTIDO REVOLUCIONARIO DEMOCRÁTICO ARTURO URNAS
PARTIDO DE LA REVOLUCIÓN DEMOCRÁTICA ARTURO URNAS	PARTIDO DEL TRABAJADOR LUIS PROCESO
PARTIDO VERDE ECOSOCIETA DE VERDE LUIS PROCESO	MOVIMIENTO CIDADANO MARTHA CANCEL
PARTIDO SOCIAL DE REFORMACIÓN PARTICIPATIVO ARTURO URNAS	MORENA LUIS PROCESO
FUERZA ALIANZA PUEBLA LUIS PROCESO	FUERZA POR MÉXICO PUEBLA LUIS PROCESO

REGISTRO AUTOMÁTICO DE CÍVILES CONFECCIONADO EN EL PROCESO DE LA FOTOCOPIA, FOTOGRAFÍA, FOTOGRAFÍA EN TELEFÓNICO, CÁMERA COMPACTA.

IEE PROCESO ELECTORAL ESTATAL ORDINARIO CONCURRENTE 2023-2024 GUBERNATURA

ESTADO: PUEBLA MUNICIPIO: []

Marque el recuadro de su preferencia

PARTIDO ACCIÓN NACIONAL ARTURO URNAS	PARTIDO REVOLUCIONARIO DEMOCRÁTICO ARTURO URNAS
PARTIDO DE LA REVOLUCIÓN DEMOCRÁTICA ARTURO URNAS	PARTIDO DEL TRABAJADOR LUIS PROCESO
PARTIDO VERDE ECOSOCIETA DE VERDE LUIS PROCESO	MOVIMIENTO CIDADANO MARTHA CANCEL
PARTIDO SOCIAL DE REFORMACIÓN PARTICIPATIVO ARTURO URNAS	MORENA LUIS PROCESO
FUERZA ALIANZA PUEBLA LUIS PROCESO	FUERZA POR MÉXICO PUEBLA LUIS PROCESO

REGISTRO AUTOMÁTICO DE CÍVILES CONFECCIONADO EN EL PROCESO DE LA FOTOCOPIA, FOTOGRAFÍA, FOTOGRAFÍA EN TELEFÓNICO, CÁMERA COMPACTA.

IEE PROCESO ELECTORAL ESTATAL ORDINARIO CONCURRENTE 2023-2024 GUBERNATURA

ESTADO: PUEBLA MUNICIPIO: []

Marque el recuadro de su preferencia

PARTIDO ACCIÓN NACIONAL ARTURO URNAS	PARTIDO REVOLUCIONARIO DEMOCRÁTICO ARTURO URNAS
PARTIDO DE LA REVOLUCIÓN DEMOCRÁTICA ARTURO URNAS	PARTIDO DEL TRABAJADOR LUIS PROCESO
PARTIDO VERDE ECOSOCIETA DE VERDE LUIS PROCESO	MOVIMIENTO CIDADANO MARTHA CANCEL
PARTIDO SOCIAL DE REFORMACIÓN PARTICIPATIVO ARTURO URNAS	MORENA LUIS PROCESO
FUERZA ALIANZA PUEBLA LUIS PROCESO	FUERZA POR MÉXICO PUEBLA LUIS PROCESO

REGISTRO AUTOMÁTICO DE CÍVILES CONFECCIONADO EN EL PROCESO DE LA FOTOCOPIA, FOTOGRAFÍA, FOTOGRAFÍA EN TELEFÓNICO, CÁMERA COMPACTA.

IEE PROCESO ELECTORAL ESTATAL ORDINARIO CONCURRENTE 2023-2024 GUBERNATURA

ESTADO: PUEBLA MUNICIPIO: []

Marque el recuadro de su preferencia

PARTIDO ACCIÓN NACIONAL ARTURO URNAS	PARTIDO REVOLUCIONARIO DEMOCRÁTICO ARTURO URNAS
PARTIDO DE LA REVOLUCIÓN DEMOCRÁTICA ARTURO URNAS	PARTIDO DEL TRABAJADOR LUIS PROCESO
PARTIDO VERDE ECOSOCIETA DE VERDE LUIS PROCESO	MOVIMIENTO CIDADANO MARTHA CANCEL
PARTIDO SOCIAL DE REFORMACIÓN PARTICIPATIVO ARTURO URNAS	MORENA LUIS PROCESO
FUERZA ALIANZA PUEBLA LUIS PROCESO	FUERZA POR MÉXICO PUEBLA LUIS PROCESO

REGISTRO AUTOMÁTICO DE CÍVILES CONFECCIONADO EN EL PROCESO DE LA FOTOCOPIA, FOTOGRAFÍA, FOTOGRAFÍA EN TELEFÓNICO, CÁMERA COMPACTA.

IEE PROCESO ELECTORAL ESTATAL ORDINARIO CONCURRENTE 2023-2024 GUBERNATURA

ESTADO: PUEBLA MUNICIPIO: []

Marque el recuadro de su preferencia

PARTIDO ACCIÓN NACIONAL ARTURO URNAS	PARTIDO REVOLUCIONARIO DEMOCRÁTICO ARTURO URNAS
PARTIDO DE LA REVOLUCIÓN DEMOCRÁTICA ARTURO URNAS	PARTIDO DEL TRABAJADOR LUIS PROCESO
PARTIDO VERDE ECOSOCIETA DE VERDE LUIS PROCESO	MOVIMIENTO CIDADANO MARTHA CANCEL
PARTIDO SOCIAL DE REFORMACIÓN PARTICIPATIVO ARTURO URNAS	MORENA LUIS PROCESO
FUERZA ALIANZA PUEBLA LUIS PROCESO	FUERZA POR MÉXICO PUEBLA LUIS PROCESO

REGISTRO AUTOMÁTICO DE CÍVILES CONFECCIONADO EN EL PROCESO DE LA FOTOCOPIA, FOTOGRAFÍA, FOTOGRAFÍA EN TELEFÓNICO, CÁMERA COMPACTA.



Coalición para la elección de Ayuntamientos en Puebla:



morena

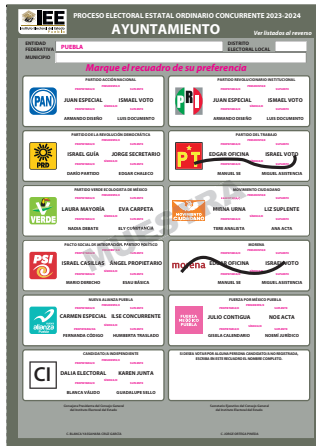

IMPORTANTE

La o el Capacitador Asistente Electoral, te orientará sobre las coaliciones, candidaturas comunes y candidaturas independientes conforme a los Tableros con información sobre las y los contendientes de las elecciones de Gubernatura, Diputaciones Locales y Ayuntamientos en Puebla.

Voto para candidatura independiente:

Cuando la o el elector marcó en la boleta sólo un recuadro con el nombre de la o el candidato independiente. En la boleta aparecerá el nombre completo de la o el candidato.



Para la elección de Gobernatura y Diputaciones Locales no se cuenta con registro de candidatura independiente.

Respecto a la elección de Ayuntamientos se cuenta con registro de candidaturas independientes en Puebla.

Votos para candidaturas no registradas:

Cuando en el recuadro correspondiente a candidaturas no registradas, la o el elector escribió algún nombre con al menos un apellido.



Votos nulos:

Cuando la o el elector marcó en la boleta dos o más recuadros de partidos que no forman una coalición o candidatura común, marcó toda la boleta o depositó la boleta en blanco, es decir, cuando no se puede determinar a favor de quién emitió su voto.



Además, en la entidad de Puebla para la elección de Ayuntamientos hay **candidaturas comunes**, esto es cuando se marcó en la boleta dos o más recuadros, siempre y cuando exista candidatura común entre los partidos, es decir, cuando aparezca el mismo nombre del candidato/a en dos o más recuadros:

Ejemplo de candidatura común para algún cargo de elección:

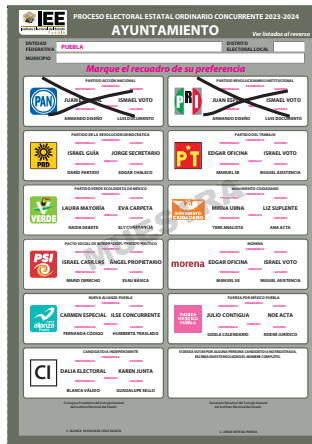

Recuerda que...

Durante la clasificación de los votos se pueden encontrar boletas de un color diferente depositados en la urna, es decir, de otra elección, sepáralas. La o el Presidente las debe guardar en el sobre de votos encontrados en otras urnas.



4.2 Conteo de los votos y llenado de las hojas para hacer las operaciones de escrutinio y cómputo

Para llevar a cabo la clasificación y el conteo de los votos, la o el **2do. Secretario** lee las instrucciones de las hojas para hacer operaciones de escrutinio y cómputo de las elecciones locales y, conforme se realizan las actividades, registra la información que le proporcione la o el **3er. Escrutador**.

Las hojas para hacer operaciones de escrutinio y cómputo de las elecciones locales en la entidad de Puebla, se deben llenar en el siguiente orden:

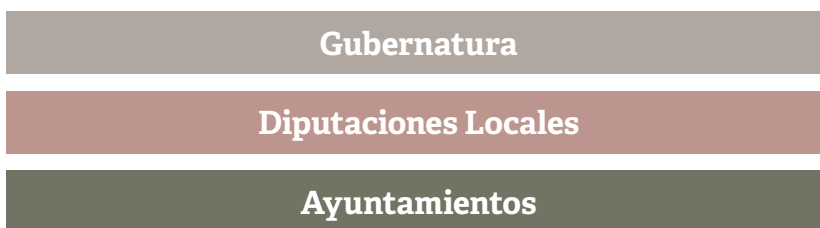

El conteo de votos de las elecciones federales y locales se realiza de manera simultánea, es decir, al mismo tiempo:



EL 1ER. SECRETARIO/A, 1ER. ESCRUTADOR/A Y 2DO. ESCRUTADOR/A

Realizarán la clasificación y el conteo de los votos de las elecciones federales: **Presidencia, Senadurías y Diputaciones Federales.**



EL 2DO. SECRETARIO/A Y 3ER. ESCRUTADOR/A

Realizarán la clasificación y el conteo de los votos de las elecciones locales: **Gubernatura, Diputaciones Locales y Ayuntamientos.**

Los pasos a seguir para el conteo de los votos y el llenado de las hojas para hacer operaciones son:

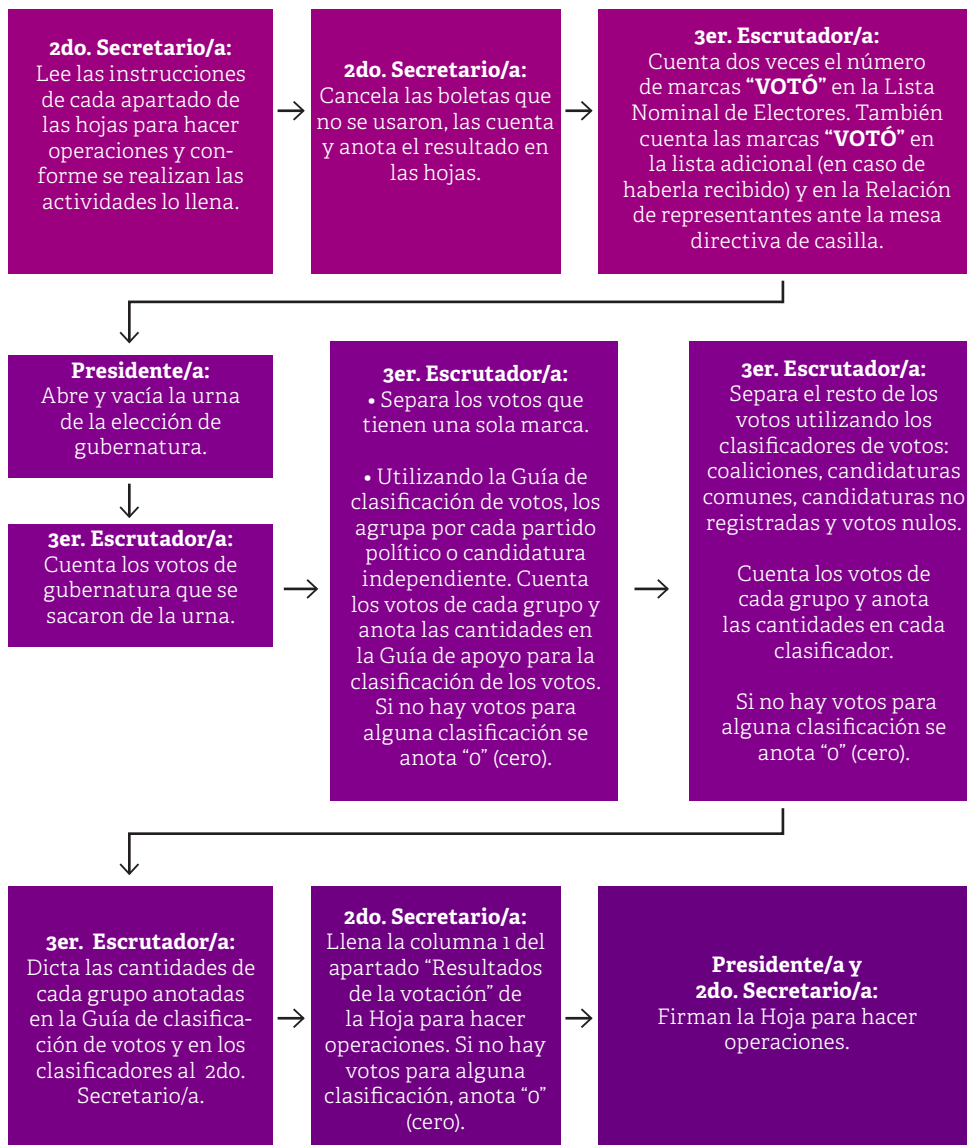

IMPORTANTE

En caso necesario, la o el Presidente permitirá que la o el Capacitador/a Asistente Electoral (CAE) copie para el **conteo rápido**, los resultados de la columna 1 (Votos sacados de la urna de Gubernatura) del apartado de “Resultados de la votación” de la Hoja para hacer operaciones de la elección de Gubernatura.



Al terminar de llenar las hojas para hacer operaciones de las elecciones locales, se clasifican y cuentan los votos de la elección de Gubernatura encontrados en otras urnas y que la o el Presidente guardó en el sobre correspondiente. Después se cuentan los votos encontrados en otras urnas en el siguiente orden: Diputaciones Locales y Ayuntamientos.

En el siguiente ejemplo se muestra el llenado de la Hoja para hacer las operaciones de escrutinio y cómputo de casilla.



PROCESO ELECTORAL ESTATAL ORDINARIO CONCURRENTE 2023-2024
**HOJA PARA HACER LAS OPERACIONES
 DE ESCRUTINIO Y CÓMPUTO DE CASILLA**

ELECCIÓN DE GUBERNATURA

Esta hoja debe ser llenada con lápiz por la o el segundo secretario de Mesa Directiva de Casilla.

1 DATOS DE IDENTIFICACIÓN DE CASILLA

Si no está la etiqueta **copie** los datos de su nombramiento.

ENTIDAD: **PUEBLA**
 DISTRITO: **17**
 MUNICIPIO: **PUEBLA**
 SECCIÓN: **1317**
 CASILLA: **Contigua 1**

2 BOLETAS SOBRANTES

- a. Con un bolígrafo **cancelé** las boletas sobrantes con dos líneas diagonales.
- b. **Cuente** las boletas que canceló y **escriba** la cantidad en este recuadro:
 Llène los 3 espacios con número **sin dejar lugares en blanco**, por ejemplo: 000, 001, 012, 123.

3 PERSONAS DE LA LISTA NOMINAL QUE VOTARON

- a. **Cuente** 2 veces en la lista nominal a las personas que tienen la marca "Votó".
 En caso de que los dos conteos sean iguales **escriba** el resultado:
 En caso de que **NO** sean iguales **vuelva a contar hasta que tenga la cantidad correcta**.
- b. En su caso, **anote** las marcas "Votó" del listado adicional del Tribunal Electoral:
 De **NO** haber listado adicional **escriba tres ceros "000"**.
- c. **Sume A + B**; y **escriba** el resultado:

4 REPRESENTACIONES PARTIDISTAS QUE VOTARON

Cuente las marcas "Votó" de la Relación de representaciones partidistas y **escriba** el total en el recuadro **D**:

5 TOTAL DE PERSONAS Y REPRESENTANTES QUE VOTARON

Sume C + D y **escriba** el resultado en el recuadro **E**:

GUBERNATURA

Copie los datos de esta columna en el Acta de escrutinio y cómputo de casilla de la elección de Gubernatura.

1 2 8
 Copie en el apartado 2 del Acta.

5 5 1
 A

+

0 0 0
 B

=

5 5 1
 C
 Copie en el apartado 3 del Acta.

+

0 1 3
 D
 Copie en el apartado 4 del Acta.

=

5 6 4
 E
 Copie en el apartado 5 del Acta.

6 RESULTADOS DE LA VOTACIÓN

Anote las cantidades de la **Guía de apoyo para la clasificación de los votos** y de los **Clasificadores de los votos** en la **COLUMNA 1**. Espere a que se extraigan los votos de las urnas de las demás elecciones y, en caso de encontrar de **GUBERNATURA**, anótelos en la **COLUMNA 2** y **sume** el total de votos en la **COLUMNA 3**. Si **NO** encuentra votos de **GUBERNATURA** en otras urnas, **cancele** con dos líneas diagonales las **COLUMNAS 2 y 3**.

	COLUMNA 1 Votos sacados de la urna de Gubernatura Escribe con número	COLUMNA 2 Votos encontrados en otras urnas Escribe con número	COLUMNA 3 Total de votos Escribe con número
Partido			
	0 4 0	0 0 0	0 4 0
	0 3 8	0 0 2	0 4 0
	0 3 9	0 0 1	0 4 0
	0 4 0	0 0 0	0 4 0
	0 4 0	0 0 0	0 4 0
	0 5 0	0 0 5	0 5 5
	0 4 0	0 0 0	0 4 0
morena	0 3 8	0 0 2	0 4 0
	0 3 6	0 0 4	0 4 0
	0 3 7	0 0 3	0 4 0
	0 5 8	0 0 2	0 6 0
	0 0 0	0 0 0	0 0 0
	0 0 0	0 0 0	0 0 0
	0 0 0	0 0 0	0 0 0
	0 0 0	0 0 0	0 0 0
	0 0 0	0 0 0	0 0 0
	0 0 0	0 0 0	0 0 0
	0 0 0	0 0 0	0 0 0
	0 0 0	0 0 0	0 0 0
	0 0 0	0 0 0	0 0 0
	0 0 0	0 0 0	0 0 0
	0 0 0	0 0 0	0 0 0
	0 0 0	0 0 0	0 0 0
	0 7 3	0 0 2	0 7 5
	0 0 0	0 0 0	0 0 0
	0 0 0	0 0 0	0 0 0
	0 0 0	0 0 0	0 0 0

Votos para cada partido político:

Votos para los partidos políticos en coalición: En caso de que alguna de las combinaciones de la coalición no hubiera obtenido votos, anote '000'.

Copie las cantidades de la **COLUMNA 3** en el apartado 6 del Acta. En caso de que se cancelen las **COLUMNAS 2 y 3** anote las cantidades de la **COLUMNA 1**.

Firma del Presidente/a de mesa directiva de casilla

Firma del segundo Secretario/a de mesa directiva de casilla

7  **TOTAL DE VOTOS SACADOS DE LAS URNAS**

Cuenta los votos de **GUBERNATURA** sacados de todas las urnas y escriba el resultado en el recuadro **F**:

8  **TOTAL DE PERSONAS QUE VOTARON Y TOTAL DE VOTOS DE GUBERNATURA SACADOS DE LAS URNAS**

¿Son iguales las cantidades anotadas en los recuadros **E** de la primera página y **F**?

9  **TOTAL DE VOTOS DE GUBERNATURA SACADOS DE LAS URNAS Y EL TOTAL DE RESULTADOS DE LA VOTACIÓN**

¿Son iguales las cantidades anotadas en el recuadro **F** y el **TOTAL** de la votación del **apartado 6**?

AL CONCLUIR EL LLENADO DE LA HOJA DE OPERACIONES, INICIE EL LLENADO DEL ACTA DE ESCRUTINIO Y CÓMPUTO SIGUIENDO LAS INDICACIONES DE ESTE DOCUMENTO. GUARDE ESTA HOJA EN EL EXPEDIENTE DE CASILLA DE LA ELECCIÓN DE GUBERNATURA.

GUBERNATURA

Copie los datos de esta columna en el Acta de escrutinio y cómputo de casilla de la elección de Gubernatura.

5	6	4
F		

Copie en el apartado **7** del Acta.

<input checked="" type="checkbox"/>	No
(Marque con una "X")	

Copie en el apartado **8** del Acta.

<input checked="" type="checkbox"/>	No
(Marque con una "X")	

Copie en el apartado **9** del Acta.

MUESTRA

4.3 Llenado de las actas de escrutinio y cómputo

Una vez que la o el **2do. Secretario** termine de llenar por completo las hojas para hacer operaciones de las elecciones locales, copia los resultados en las actas de escrutinio y cómputo de Gubernatura, Diputaciones Locales y Ayuntamiento.

La o el **2do. Secretario** pide a las y los representantes presentes y a las y los funcionarios que firmen las actas de escrutinio y cómputo; después les entrega una copia de la documentación. El orden para entregar es conforme aparecen los partidos y candidaturas independientes en la Constancia de clausura.

Recibe sin discutir los escritos de protesta que las personas representantes de los partidos políticos o candidaturas independientes entreguen.

Las y los representantes presentes pueden tomar fotografía de los originales de las actas de escrutinio y cómputo.

En el siguiente ejemplo se muestra el llenado de las actas de escrutinio y cómputo de las elecciones locales, así como del apartado 2 de la Constancia de clausura de la casilla de las elecciones locales, en la que se marca la documentación que se entrega a las y los representantes de los partidos políticos o candidaturas independientes.

Las y los representantes de los partidos políticos y de candidaturas independientes que entreguen el ejemplar de la lista nominal que utilizaron durante la votación deberán dárselo a la o el **Presidente**, quien lo integrará en el paquete electoral federal.



ACTA DE CLAUSURA DE LA CASILLA FORMATO DE COPIA LEGIBLE

Presen-

El expediente y bolsas correspondientes, así como las representaciones partidistas y de candidatura directiva de casilla hace constar que, siendo la casilla responsable de la clausura de la casilla y, bajo la responsabilidad de la casilla, se hará entrega del paquete electoral al Consejo Municipal y Traslado que le corresponda por conducto de la casilla.

... Marque con "M" en el expediente del Consejo Municipal y en el expediente del Consejo Distrital

1er. Secretario/a

1er. Escrutador/a

3er. Escrutador/a

de las representaciones de partido y de candidatura independiente que se indican.

PT VERDE

CI CI

ACTA DE CLAUSURA DE LA CASILLA

La casilla presente y asegúrese que firmen en su

COMPLETO	FIRMA

5. REPRESENTACIONES PARTIDISTAS Y DE CANDIDATURA INDEPENDIENTE

Escriba los nombres de las representaciones partidistas y de candidatura independiente presentes, marque con "X" si es representante ante la casilla o general y si es propietario/a (P) o suplente (S) y asegúrese de que firmen en su totalidad.

PARTIDO O CANDIDATURA	NOMBRE COMPLETO	Marque con "X"				FIRMA	Marque con "X"	
		ANTE CASILLA	GENERAL	P	S		HA FIRMADO POR EL REPRESENTANTE	HA FIRMADO POR EL SUPLENTE

6. INTEGRACIÓN DEL EXPEDIENTE

Una vez llenada y firmada la constancia:

1. **Guarde el original** en la Bolsa que va por fuera del paquete electoral Distrital;
2. **Entregue la primera copia** a la o el presidente de mesa directiva de casilla;
3. **Entregue copia legible** a las representaciones partidistas y de candidatura independiente presentes, según el orden del apartado 5.

En caso de que alguna o algún representante de partido político y de candidatura independiente, le solicite tomar una fotografía del acta, **Usted debe permitirselo**. La negativa de las representaciones partidistas de devolver la Lista Nominal, **no anula su derecho a recibir las copias legibles de las actas que correspondan**.

SE EXTIENDE EL PRESENTE CON FUNDAMENTO EN EL ARTÍCULO 299 Y DEMÁS APLICABLES DEL CÓDIGO DE INSTITUCIONES Y PROCESOS ELECTORALES DEL ESTADO DE PUEBLA.

ACTA DE CLAUSURA DE LA CASILLA FUERA DEL PAQUETE ELECTORAL DISTRICTAL.

5. Integración de los expedientes de casilla y de los paquetes electorales

¿Cómo se integran las bolsas/sobres y los paquetes electorales?

Como se indica en el *Instructivo para la y el Funcionario de Casilla*, una vez finalizado el escrutinio y cómputo, se guardan de manera ordenada los votos, las boletas sobrantes y la documentación de cada elección en bolsas y sobres, para después guardarlos en los paquetes electorales.

En Puebla, además del paquete de la elección federal, se integrarán **2 paquetes electorales locales**; un paquete color arena para la elección de Gubernatura y Diputaciones Locales; y otro paquete de color verde olivo para Ayuntamientos.

Al exterior de las bolsas y sobres hay un listado de la documentación que se guarda en cada una. Las bolsas color arena corresponden a la documentación de la elección de Gubernatura; las de color rosa, a Diputaciones Locales; y las de color verde olivo, a los Ayuntamientos.

Con la supervisión de la o el **Presidente**, la o el **2do. Secretario** y la o el **3er. Es-
crutador** guardan la documentación de las elecciones locales de acuerdo con lo siguiente:

INTEGRACIÓN DEL EXPEDIENTE DE GUBERNATURA (PAQUETE COLOR ARENA)

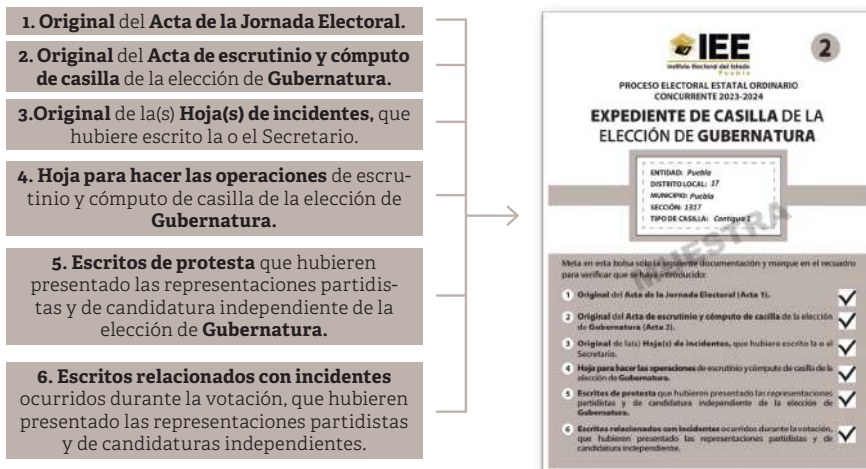

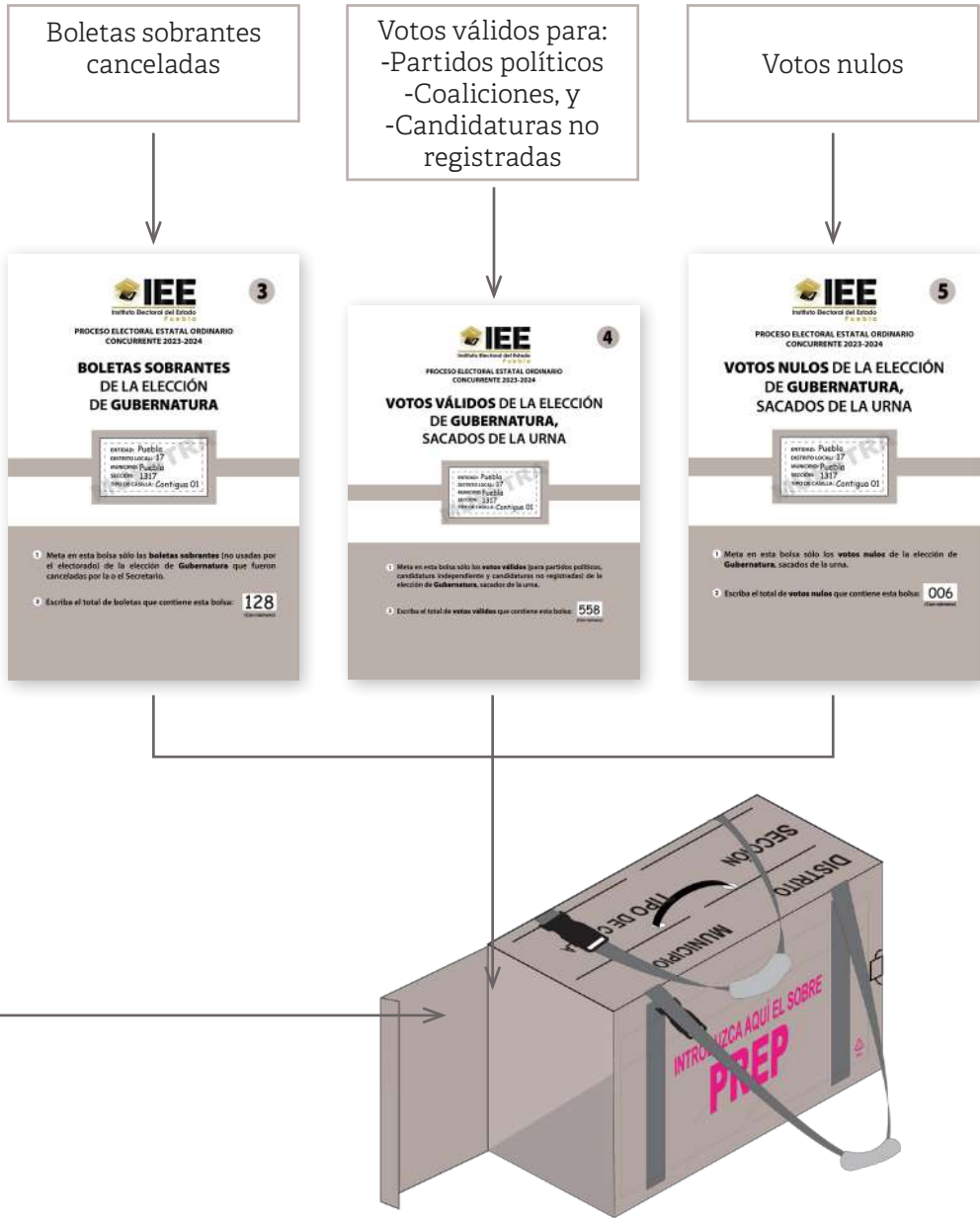

Documentación para guardar por fuera del paquete de Gobernatura (Por un costado)

Sobre para el Programa de Resultados Electorales Preliminares (PREP)

- **Primera copia** del Acta de escrutinio y cómputo de casilla de la elección de Gobernatura.
- **Primera copia** del Acta de escrutinio y cómputo de casilla de la elección de Diputaciones Locales.
- **Primera copia** del Acta de escrutinio y cómputo de casilla de la elección de Ayuntamiento.

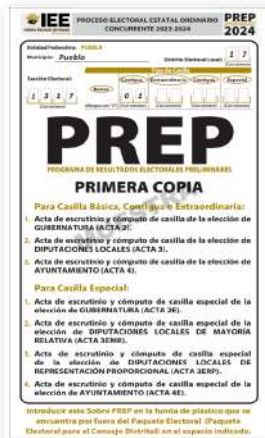

Documentación para guardar por fuera del paquete de Gubernatura (Por el otro costado)

Bolsa Actas de Escrutinio y Cómputo (por fuera del paquete electoral)

- **Segunda copia** del Acta de escrutinio y cómputo de casilla de la elección de Gubernatura.
- **Segunda copia** del Acta de escrutinio y cómputo de casilla de la elección de Diputaciones Locales.
- **Original de la Constancia de clausura de la casilla** de copia legible.



17D

PROCESO ELECTORAL ESTATAL ORDINARIO
CONCURRENTE 2023-2024

**ACTAS DE ESCRUTINIO Y CÓMPUTO
PARA EL CONSEJO DISTRICTAL
(POR FUERA DEL PAQUETE ELECTORAL)**

ENTIDAD: Puebla
DISTRITO LOCAL: 17
SECCION: 1887
TIPO DE CASILLA: Contingente 2

Métele en esta bolsa sólo la siguiente documentación y márgala en el recoveco para servirte que se haya introducido.

Para Casilla Básica, contiguo a esta casilla:

- Segunda copia del Acta de escrutinio y cómputo de casilla de la elección de Gubernatura (Anexo 3)
- Segunda copia del Acta de escrutinio y cómputo de casilla de la elección de Diputaciones Locales (Anexo 3)
- Original de la Constancia de clausura de la casilla y copia legible.

Para Casilla especial:

- Segunda copia del Acta de escrutinio y cómputo en casilla especial de la elección de Gubernatura (Anexo 3)
- Segunda copia del Acta de escrutinio y cómputo en casilla especial de la elección de Diputaciones Locales (Anexo 3)
- Segunda copia del Acta de escrutinio y cómputo en casilla especial de la elección de Diputaciones Locales (representación proporcional) (Anexo 3)
- Original de la Constancia de clausura de la casilla y copia legible.



INTEGRACIÓN DEL EXPEDIENTE DE LA ELECCIÓN DE DIPUTACIONES LOCALES (PAQUETE COLOR ARENA)

1. **Primera copia del Acta de la Jornada Electoral.**
2. **Original del Acta de escrutinio y cómputo de casilla** de la elección de **Diputaciones Locales.**
3. **Primera copia de la(s) Hoja(s) de incidentes,** que hubiere escrito la o el Secretario.
4. **Hoja para hacer las operaciones** de escrutinio y cómputo de casilla de la elección de **Diputaciones Locales.**
5. **Escritos de protesta** que hubieren presentado las representaciones partidistas y de candidatura independiente de la **elección de Diputaciones Locales.**



**PROCESO ELECTORAL ESTATAL ORDINARIO
CONCURRENTE 2023-2024**

**EXPEDIENTE DE CASILLA
DE LA ELECCIÓN DE
DIPUTACIONES LOCALES**

ENTIDAD: Puebla
 DISTRITO LOCAL: 17
 MUNICIPIO: Puebla
 SECCIÓN: 1317
 TIPO DE CASILLA: Contigua 01

Meta en esta bolsa sólo la siguiente documentación y marque en el recuadro para verificar que se haya introducido:

1 Primera copia del Acta de la Jornada Electoral (Acta 1).	<input checked="" type="checkbox"/>
2 Original del Acta de escrutinio y cómputo de casilla de la elección de Diputaciones Locales (Acta 3).	<input checked="" type="checkbox"/>
3 Primera copia de la(s) Hoja(s) de incidentes, que hubiere escrito la o el Secretario.	<input checked="" type="checkbox"/>
4 Hoja para hacer las operaciones de escrutinio y cómputo de casilla de la elección de Diputaciones Locales.	<input checked="" type="checkbox"/>
5 Escritos de protesta que hubieren presentado las representaciones partidistas y de candidatura independiente de la elección de Diputaciones Locales.	<input checked="" type="checkbox"/>

Boletas sobrantes canceladas

Votos válidos para:
-Partidos políticos
-Coaliciones, y
-Candidaturas no registradas

Votos nulos

IEE Instituto Electoral del Estado de Puebla
PROCESO ELECTORAL ESTATAL ORDINARIO CONCURRENTE 2023-2024

BOLETAS SOBRANTES DE LA ELECCIÓN DE DIPUTACIONES LOCALES

extraneo Pueblo
asistencia: 17
municipio Pueblo
sección: 1317
región: Casilla, Contiguo O1

1 Meta en esta bolsa sólo las **boletas sobrantes** (no usadas por el electorado) de la elección de **Diputaciones Locales** que fueren canceladas por la o el secretario.

2 Escriba el total de boletas que contiene esta bolsa: **128**

IEE Instituto Electoral del Estado de Puebla
PROCESO ELECTORAL ESTATAL ORDINARIO CONCURRENTE 2023-2024

VOTOS VÁLIDOS DE LA ELECCIÓN DE DIPUTACIONES LOCALES, SACADOS DE LA URNA

extraneo Pueblo
asistencia: 17
municipio Pueblo
sección: 1317
región: Casilla, Contiguo O1

1 Meta en esta bolsa sólo los **votos válidos** (para partidos políticos, coaliciones e independientes y candidaturas no registradas) de la elección de **Diputaciones Locales**, sacados de la urna.

2 Escriba el total de **votos válidos** que contiene esta bolsa: **557**

IEE Instituto Electoral del Estado de Puebla
PROCESO ELECTORAL ESTATAL ORDINARIO CONCURRENTE 2023-2024

VOTOS NULOS DE LA ELECCIÓN DE DIPUTACIONES LOCALES, SACADOS DE LA URNA

extraneo Pueblo
asistencia: 17
municipio Pueblo
sección: 1317
región: Casilla, Contiguo O1

1 Meta en esta bolsa sólo los **votos nulos** de la elección de **Diputaciones Locales**, sacados de la urna.

2 Escriba el total de **votos nulos** que contiene esta bolsa: **007**

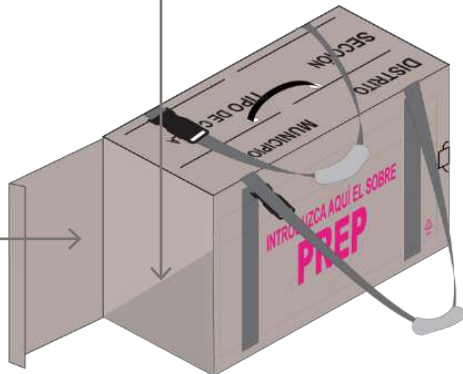

INTEGRACIÓN DEL PAQUETE ELECTORAL DE GUBERNATURA Y DIPUTACIONES LOCALES

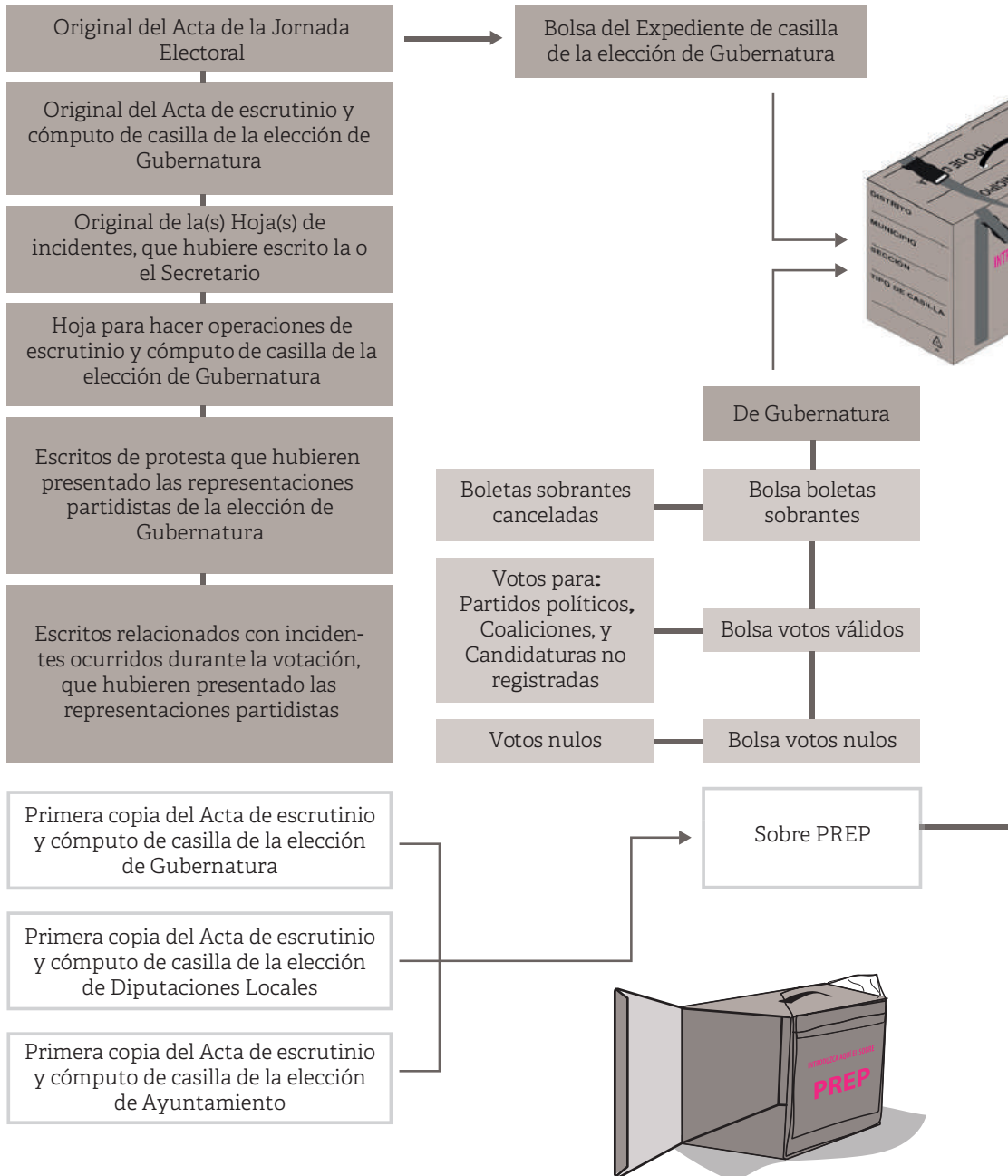

INTEGRACIÓN DEL PAQUETE ELECTORAL DE GUBERNATURA Y DIPUTACIONES LOCALES

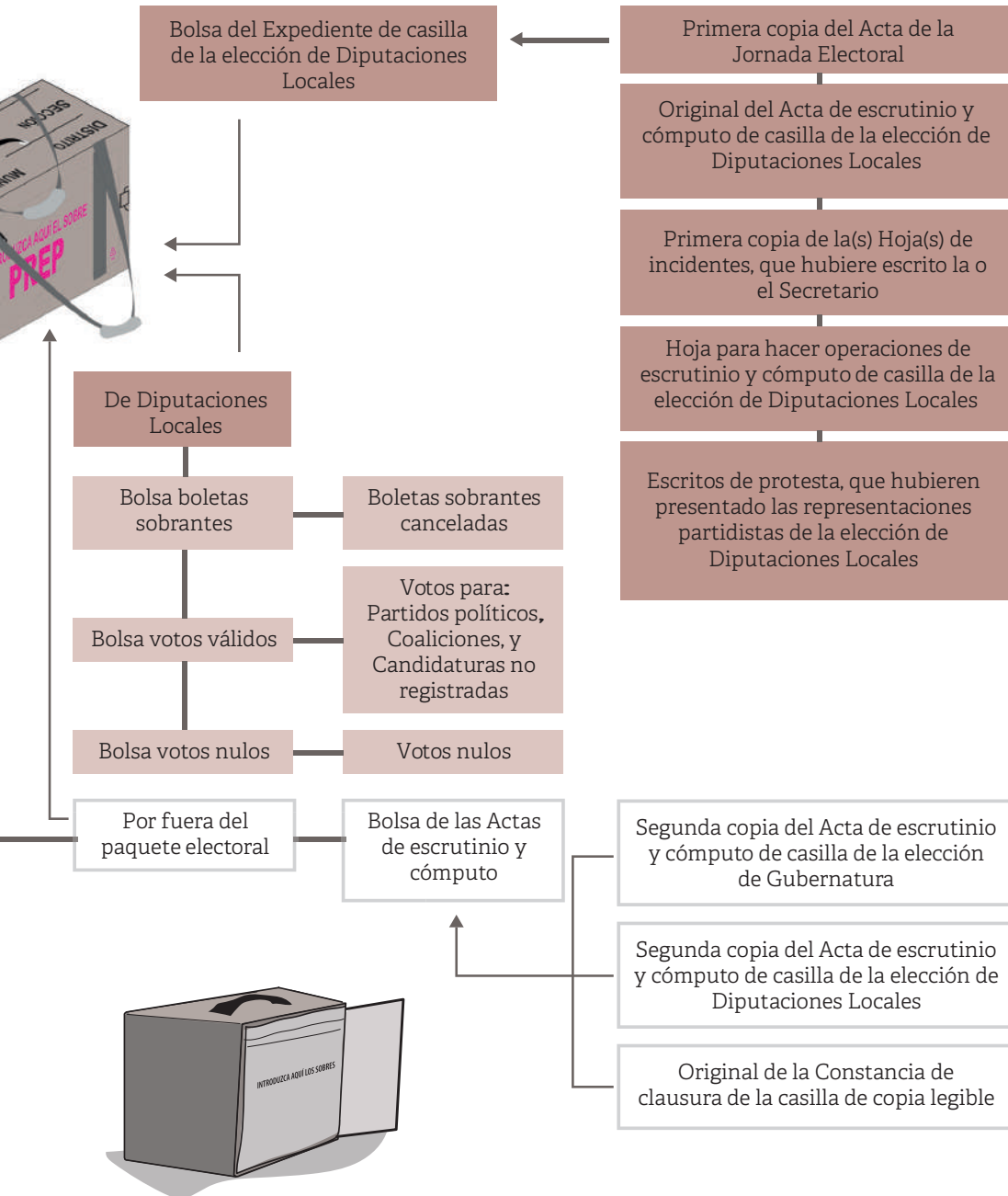

INTEGRACIÓN DEL PAQUETE ELECTORAL DE GUBERNATURA Y DIPUTACIONES LOCALES



IEE
Instituto Electoral del Estado

2

**PROCESO ELECTORAL ESTATAL ORDINARIO
CONCURRENTE 2023-2024**

**EXPEDIENTE DE CASILLA DE LA
ELECCIÓN DE GUBERNATURA**

ENTIDAD: Puebla
DISTRITO LOCAL: 87
MUNICIPIO: Puebla
SECCIÓN: 1327
TIPO DE CASILLA: Contingente

Acta en una hoja solo si la presente documentación y marque en el recuadro para verificar que se haya producido:

- 1 Original del Acta de la Jornada Electoral (Acta 1).
- 2 Original del Acta de escrutinio y cómputo de casilla de la elección de Gobernatura (Acta 2).
- 3 Original de los Hoja(s) de incidentes, que hubiere escrito la o el Secretario.
- 4 Hoja para hacer las reparaciones de escrutinio y cómputo de casilla de la elección de Gobernatura.
- 5 Escritos de protesta que hubieren presentado las representaciones partidistas y de candidatura independiente de la elección de Gobernatura.
- 6 Escritos relacionados con incidentes ocurridos durante la votación, que hubieren presentado las representaciones partidistas y de candidatura independiente.

IEE
Instituto Electoral del Estado

**HOJA PARA HACER LAS OPERACIONES
DE ESCRUTINIO Y COMPUTO DE CASILLA
DE ELECCIÓN DE GUBERNATURA**

ELECCIÓN DE GUBERNATURA

1. **ACTA DE LA JUNTA ELECTORAL**

2. **ACTA DE ESCRUTINIO Y COMPUTO DE CASILLA**

3. **HOJA DE INCIDENTES**

4. **HOJA PARA HACER LAS REPARACIONES DE ESCRUTINIO Y COMPUTO DE CASILLA DE LA ELECCIÓN DE GUBERNATURA**

5. **ESCRITOS DE PROTESTA**

6. **ESCRITOS RELACIONADOS CON INCIDENTES**

Escritos de protesta que hubieren presentado las representaciones partidistas de la elección de Gobernatura

Escritos relacionados con incidentes durante la votación, que hubieren presentado las representaciones partidistas

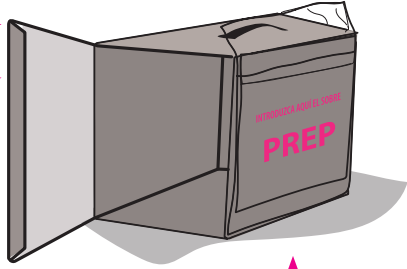

IEE
Instituto Electoral del Estado

3

**PROCESO ELECTORAL ESTATAL ORDINARIO
CONCURRENTE 2023-2024**

**BOLETAS SOBREVIVIENTES
DE LA ELECCIÓN
DE GUBERNATURA**

ENTIDAD: Puebla
DISTRITO LOCAL: 87
MUNICIPIO: Puebla
SECCIÓN: 1327
TIPO DE CASILLA: Contingente

1. Marca en esta hoja sólo si los hubieren relacionado los escritos en el momento de la votación de la Gobernatura, que fueran relacionados con la elección.

2. Marca en esta hoja sólo si los hubieren relacionado con incidentes durante la votación.

128

IEE
Instituto Electoral del Estado

4

**PROCESO ELECTORAL ESTATAL ORDINARIO
CONCURRENTE 2023-2024**

**VOTOS VÁLIDOS DE LA ELECCIÓN
DE GUBERNATURA,
SACADOS DE LA URNA**

ENTIDAD: Puebla
DISTRITO LOCAL: 87
MUNICIPIO: Puebla
SECCIÓN: 1327
TIPO DE CASILLA: Contingente

1. Marca en esta hoja sólo si los hubieren relacionado los escritos en el momento de la votación de la Gobernatura, que fueran relacionados con la elección.

2. Marca en esta hoja sólo si los hubieren relacionado con incidentes durante la votación.

128

IEE
Instituto Electoral del Estado

5

**PROCESO ELECTORAL ESTATAL ORDINARIO
CONCURRENTE 2023-2024**

**VOTOS NULOS DE LA ELECCIÓN
DE GUBERNATURA,
SACADOS DE LA URNA**

ENTIDAD: Puebla
DISTRITO LOCAL: 87
MUNICIPIO: Puebla
SECCIÓN: 1327
TIPO DE CASILLA: Contingente

1. Marca en esta hoja sólo si los hubieren relacionado los escritos en el momento de la votación de la Gobernatura, que fueran relacionados con la elección.

2. Marca en esta hoja sólo si los hubieren relacionado con incidentes durante la votación.

128



INTEGRACIÓN DEL PAQUETE ELECTORAL DE GUBERNATURA Y DIPUTACIONES LOCALES

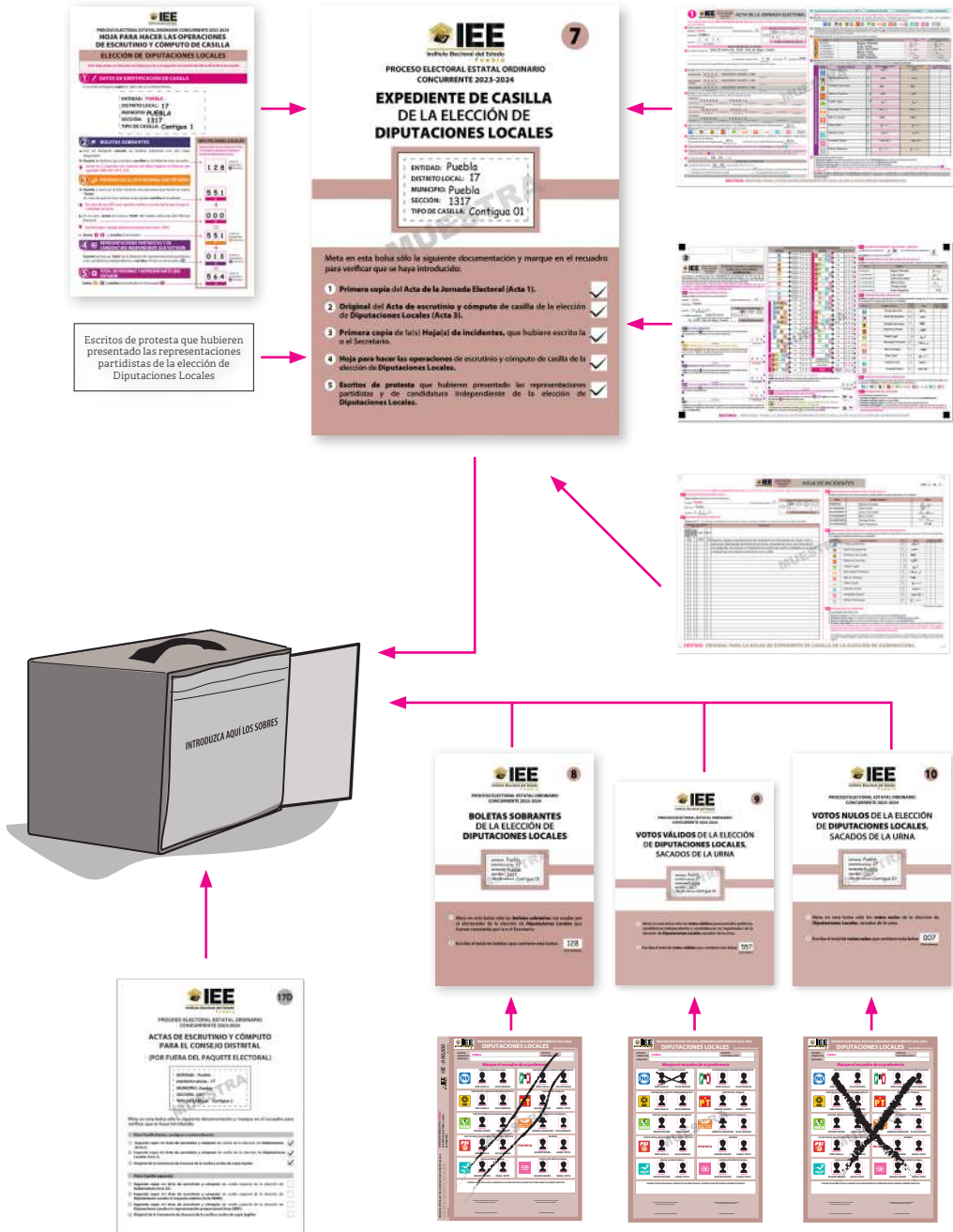

INTEGRACIÓN DEL EXPEDIENTE DE LA ELECCIÓN DE AYUNTAMIENTOS (PAQUETE DE COLOR VERDE OLIVO)

- 1. Segunda copia del Acta de la Jornada Electoral.
- 2. Original del Acta de escrutinio y cómputo de casilla de la elección de Ayuntamiento.
- 3. Segunda copia de la(s) Hoja(s) de incidentes, que hubiere escrito la o el Secretario.
- 4. Hoja para hacer las operaciones de escrutinio y cómputo de casilla de la elección de Ayuntamiento.
- 5. Escritos de protesta que hubieren presentado las representaciones partidistas y de candidatura independiente de la elección de Ayuntamiento.

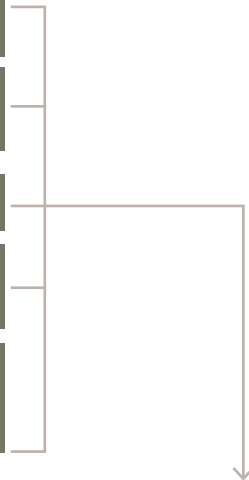

12

**PROCESO ELECTORAL ESTATAL ORDINARIO
CONCURRENTE 2023-2024**

EXPEDIENTE DE CASILLA DE LA ELECCIÓN DE AYUNTAMIENTO

ENTIDAD: Puebla
DISTRITO LOCAL: 17
MUNICIPIO: Puebla
SECCIÓN: 1317
TIPO DE CASILLA: Contigua 01

Meta en esta bolsa sólo la siguiente documentación y marque en el recuadro para verificar que se haya introducido:

1	Segunda copia del Acta de la Jornada Electoral (Acta 1).	<input checked="" type="checkbox"/>
2	Original del Acta de escrutinio y cómputo de casilla de la elección de Ayuntamiento (Acta 4).	<input checked="" type="checkbox"/>
3	Segunda copia de la(s) Hoja(s) de incidentes, que hubiere escrito la o el Secretario.	<input checked="" type="checkbox"/>
4	Hoja para hacer las operaciones de escrutinio y cómputo de casilla de la elección de Ayuntamiento.	<input checked="" type="checkbox"/>
5	Escritos de protesta que hubieren presentado las representaciones partidistas y de candidatura independiente de la elección de Ayuntamiento.	<input checked="" type="checkbox"/>

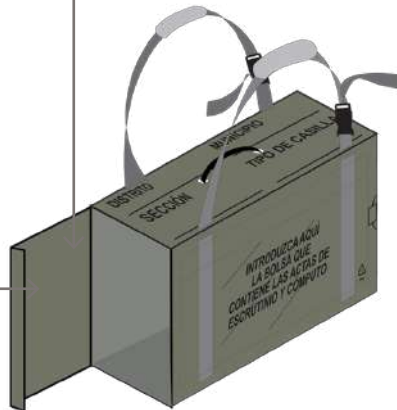
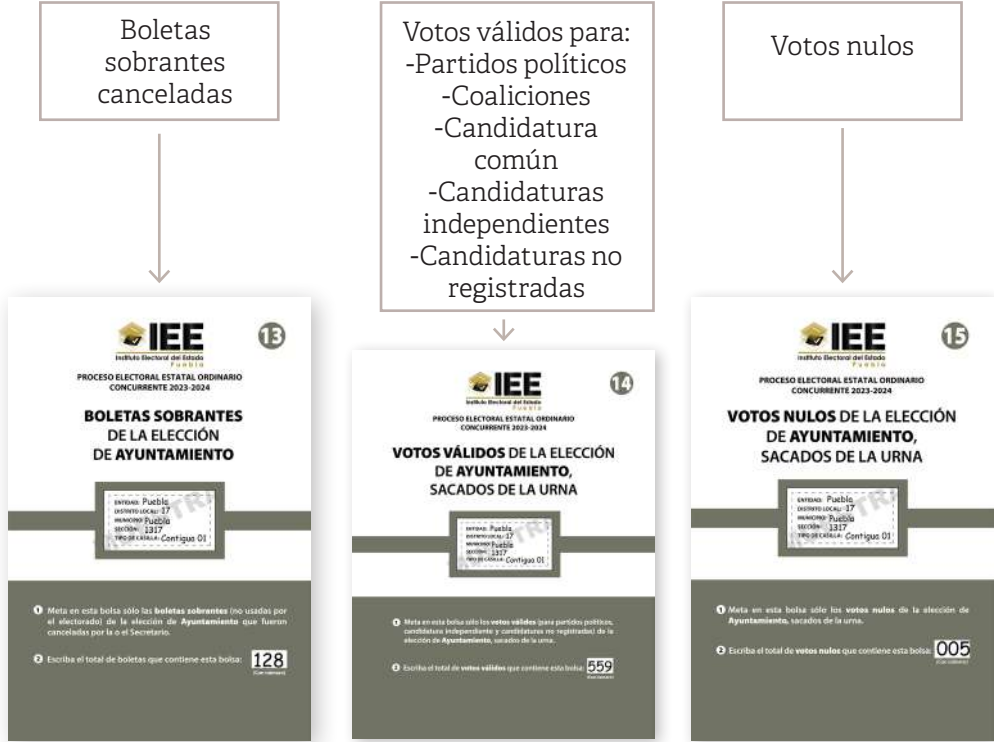

Documentación para guardar por fuera del paquete de Ayuntamientos (Por un costado)

Bolsa Actas de escrutinio y cómputo (por fuera del paquete electoral)

- Segunda copia del Acta de escrutinio y cómputo de Ayuntamientos.

DESTINO: ORIGINAL PARA LA BOLSA DE EXPEDIENTES DE CASILLA DE LA ELECCIÓN DE AYUNTAMIENTO

IEE
Instituto Electoral del Estado
17M

PROCESO ELECTORAL ESTATAL ORDINARIO
CONCURRENTE 2023-2024

**ACTAS DE ESCRUTINIO Y CÓMPUTO
PARA EL CONSEJO MUNICIPAL
(POR FUERA DEL PAQUETE ELECTORAL)**

ENTIDAD: Puebla
DISTRITO LOCAL: 17
MUNICIPIO: Puebla
SECCIÓN: 1317
TIPO DE CASILLA: Contigua 01

Meta en esta bolsa sólo la siguiente documentación y marque en el recuadro para verificar que se haya introducido.

Para Casilla básica, contigua o extraordinaria:

Segunda copia del Acta de escrutinio y cómputo de casilla de la elección de Ayuntamiento (Acta 6).

Para Casilla especial:

Segunda copia del Acta de escrutinio y cómputo de casilla especial de la elección de Ayuntamiento (Acta 6E).

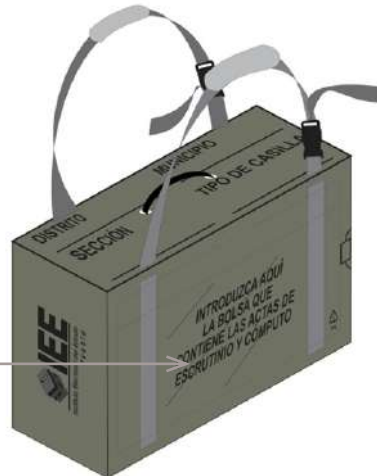

INTEGRACIÓN DEL PAQUETE ELECTORAL DE AYUNTAMIENTO

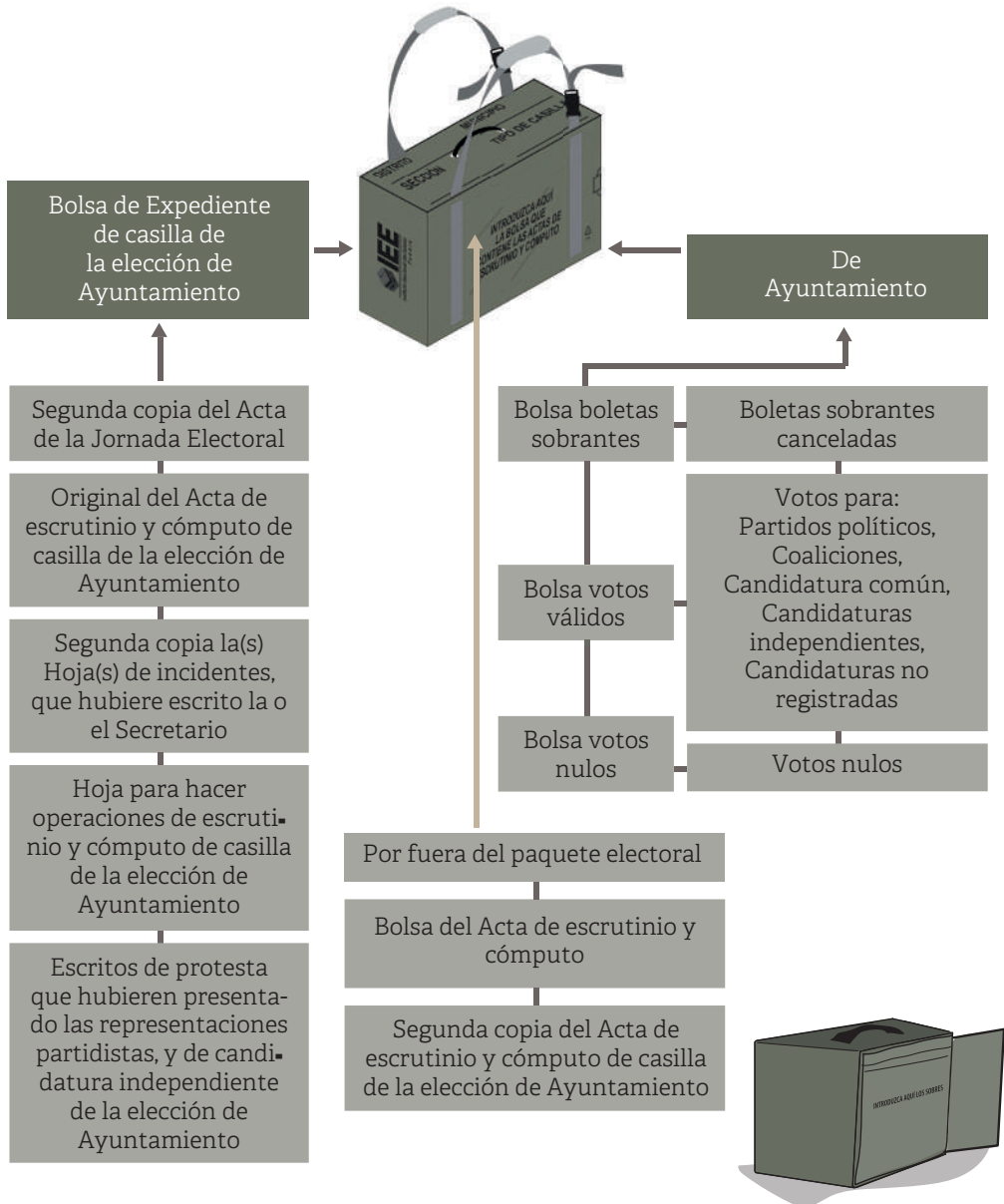

INTEGRACIÓN DEL PAQUETE ELECTORAL DE AYUNTAMIENTO

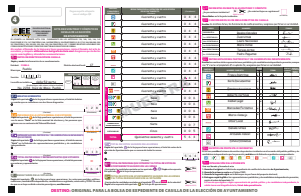

IEE
Instituto Electoral del Estado
P. de C. 11-01-01

PROCESO ELECTORAL ESTADAL ORDINARIO
CONCURRENTE 2023-2024

12

EXPEDIENTE DE CASILLA DE LA ELECCIÓN DE AYUNTAMIENTO

ENTIDAD: Puebla
DISTRITO LOCAL: 17
MUNICIPIO: Puebla
SECCION: 1317
TIPO DE CASILLA: Contigua 01

Meta en esta bolsa sólo la siguiente documentación y marque en el recuadro para verificar que se haya introducido:

- 1 Segunda copia del Acta de la Jornada Electoral (Acta 1).
- 2 Original del Acta de escrutinio y cómputo de casilla de la elección de Ayuntamiento (Acta 2).
- 3 Segunda copia de la(s) Hoja(s) de incidentes, que hubiere escrito la o el Secretario.
- 4 Hoja para hacer las operaciones de escrutinio y cómputo de casilla de la elección de Ayuntamiento.
- 5 Escritos de protesta que hubieren presentado las representaciones partidistas y de cavallera independiente de la elección de Ayuntamiento.

IEE
Instituto Electoral del Estado
P. de C. 11-01-01

PROCESO ELECTORAL ESTADAL ORDINARIO
CONCURRENTE 2023-2024

13

HOJA PARA HACER LAS OPERACIONES DE ESCRUTINIO Y CÓMPUTO DE CASILLA DE ELECCIÓN DE AYUNTAMIENTO

Entidad: Puebla
Distrito Local: 17
Municipio: Puebla
Sección: 1317
Casilla: Contigua 01

1 DATOS DE IDENTIFICACIÓN DE CASILLA

2 RESULTADO ELECTORAL

3 OPERACIONES DE CASILLA QUE DEBE HACER

4 HOJA DE RESULTADOS Y CÁLCULO DE CASILLA

5 HOJA DE RESULTADOS Y CÁLCULO DE CASILLA

Escritos de protesta que hubieren presentado las representaciones partidistas de la elección de Ayuntamiento

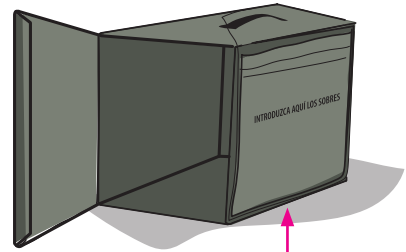

IEE
Instituto Electoral del Estado
P. de C. 11-01-01

PROCESO ELECTORAL ESTADAL ORDINARIO
CONCURRENTE 2023-2024

15

BOLETAS SOBREVIVENTES DE LA ELECCIÓN DE AYUNTAMIENTO

ENTIDAD: Puebla
DISTRITO LOCAL: 17
MUNICIPIO: Puebla
SECCION: 1317
TIPO DE CASILLA: Contigua 01

1 Poner en esta bolsa sólo las boletas sobrevivientes de la casilla de la elección de Ayuntamiento que se hayan introducido en el momento de la apertura de la urna.

2 Verificar que en esta bolsa sólo se encuentren las boletas sobrevivientes de la casilla de la elección de Ayuntamiento.

128

IEE
Instituto Electoral del Estado
P. de C. 11-01-01

PROCESO ELECTORAL ESTADAL ORDINARIO
CONCURRENTE 2023-2024

16

VOTOS VÁLIDOS DE LA ELECCIÓN DE AYUNTAMIENTO, SACADOS DE LA URNA

ENTIDAD: Puebla
DISTRITO LOCAL: 17
MUNICIPIO: Puebla
SECCION: 1317
TIPO DE CASILLA: Contigua 01

1 Poner en esta bolsa sólo los votos válidos de la elección de Ayuntamiento que se hayan sacado de la urna.

2 Verificar que en esta bolsa sólo se encuentren los votos válidos de la elección de Ayuntamiento.

100

IEE
Instituto Electoral del Estado
P. de C. 11-01-01

PROCESO ELECTORAL ESTADAL ORDINARIO
CONCURRENTE 2023-2024

15

VOTOS NULOS DE LA ELECCIÓN DE AYUNTAMIENTO, SACADOS DE LA URNA

ENTIDAD: Puebla
DISTRITO LOCAL: 17
MUNICIPIO: Puebla
SECCION: 1317
TIPO DE CASILLA: Contigua 01

1 Poner en esta bolsa sólo los votos nulos de la elección de Ayuntamiento que se hayan sacado de la urna.

2 Verificar que en esta bolsa sólo se encuentren los votos nulos de la elección de Ayuntamiento.

100



IEE
Instituto Electoral del Estado
P. de C. 11-01-01

PROCESO ELECTORAL ESTADAL ORDINARIO
CONCURRENTE 2023-2024

17M

ACTAS DE ESCRUTINIO Y CÓMPUTO PARA EL CONSEJO MUNICIPAL (POR FUERA DEL PAQUETE ELECTORAL)

ENTIDAD: Puebla
DISTRITO LOCAL: 17
MUNICIPIO: Puebla
SECCION: 1317
TIPO DE CASILLA: Contigua 01

Meta en esta bolsa sólo la siguiente documentación y marque en el recuadro para verificar que se haya introducido:

1 Plan Casilla Inicial, diligenciado y firmado.

2 Segundo copia del Acta de escrutinio y cómputo de casilla de la elección de Ayuntamiento.

Plan Casilla Inicial:

1 Segundo copia del Acta de escrutinio y cómputo de casilla de la elección de Ayuntamiento.

IMPORTANTE

Cabe hacer mención que el paquete electoral de la elección de Ayuntamientos, no contará con el sobre del PREP, toda vez que dicho documento se integrará en el paquete electoral de la elección de Gubernatura.

6. Publicación de resultados y clausura de la casilla

6.1 ¿Cómo se realiza la publicación de resultados?

Una vez integrados los paquetes, la o el **2do. Secretario** llena el cartel de resultados de la votación de las elecciones locales, el cual debe ser firmado por la o el **Presidente** y las y los representantes de los partidos políticos o candidaturas independientes presentes.



Las y los **escrutadores** desarman el cancel, las urnas y los porta urnas.

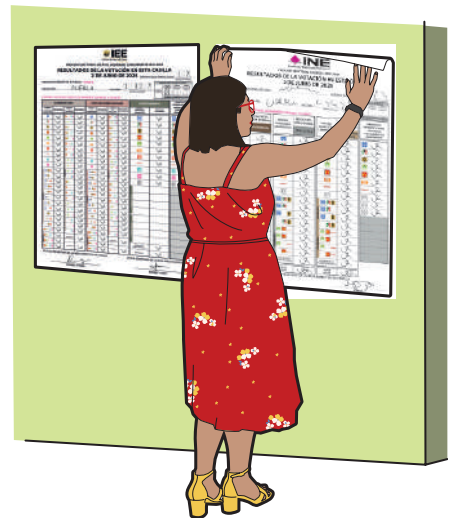

La o el **Presidente** coloca fuera de la casilla, y en un lugar visible, el cartel de resultados.

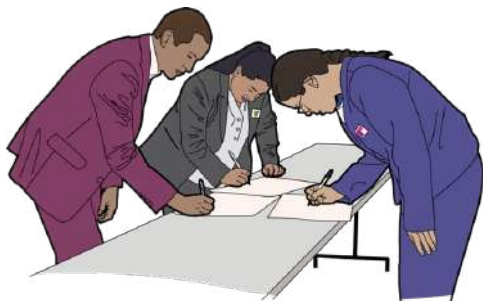

La o el **2do. Secretario** llena la Constancia de clausura de la casilla de las elecciones locales. Anota la hora de clausura y solicita a las y los funcionarios y representantes presentes que también firmen.

El **Presidente/a** entrega a las y los representantes copia de las constancias y conserva la primera copia de cada una.

El original de la Constancia de clausura de la casilla de las elecciones locales se guarda en la bolsa Actas de escrutinio y cómputo (por fuera del paquete electoral) de la elección de Gubernatura.

La o el **Presidente** se queda con la primera copia de la constancia de clausura de las elecciones locales.

En las fundas de plástico que están por fuera del paquete electoral de Gubernatura se coloca la sobre PREP y la bolsa que dice Actas de Escrutinio y Cómputo (por fuera del paquete electoral).

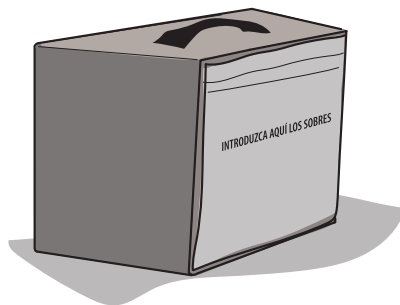



6.2 ¿Quién entrega los paquetes electorales locales?

Concluida la integración de los paquetes electorales locales, la o el **Presidente** designará a la o el **2do. Secretario** y, en su caso, a la o el **3er. Escrutador** para que lo más pronto posible entreguen los paquetes electorales en las oficinas del Instituto Electoral del Estado o en el lugar que le indique la o el Capacitador/a Asistente Electoral Local.

Recuerda que...

El paquete electoral de Gubernatura y Diputaciones Locales es de color arena y el de Ayuntamientos, color verde oliva.



Pueden acompañar a entregar los paquetes electorales las y los representantes de los partidos políticos o candidaturas independientes, así como los observadores y las observadoras electorales que deseen hacerlo.

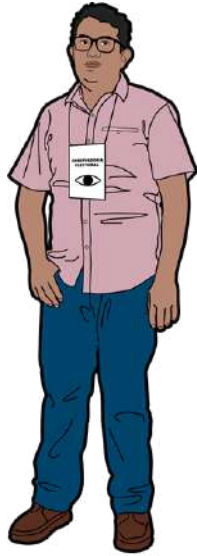

En el lugar determinado para entregar los paquetes electorales, una persona debidamente identificada retirará el sobre PREP **del paquete de Gubernatura** y entregará a la o el funcionario de casilla **el “Recibo de entrega de los paquetes electorales” el cual revisará y conservará.**

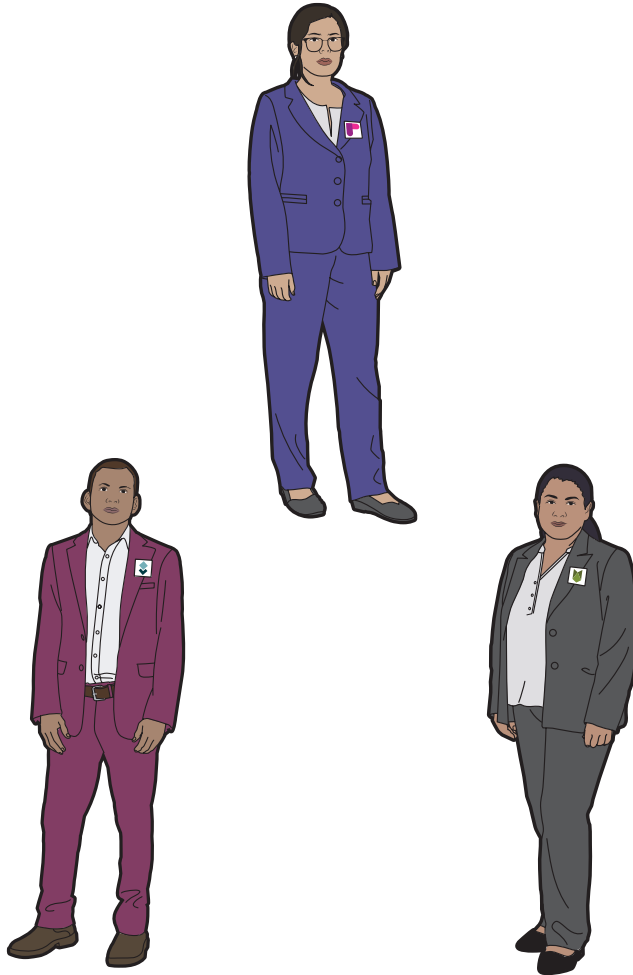



PROCESO ELECTORAL
ESTATAL ORDINARIO
CONCURRENTE
2023-2024

CONSTANCIA
Y R

Para el llenado de esta acta utilice un bolígrafo de tinta azul, para que todas las copias se puedan leer y siga cada una de las instrucciones.

1 DATOS DE IDENTIFICACIÓN DE CASILLA

Copie y anote la información de su nombramiento.

Entidad: Puebla Distrito electoral local: 17

Municipio: Puebla

Sección: 1 | 3 | 1 | 7 La casilla se instaló en: Calle 52 norte No. 2234,
(Con número) (Escriba el lugar, calle, número, colonia o localidad)

Diez de Mayo, Puebla

MARQUE CON X EL TIPO DE CASILLA

BÁSICA	CONCURSIVA	ESTR. QUEREBANA	ESTR. QUEREBANA ESPECIAL	ESPECIAL
<input type="checkbox"/>	<input checked="" type="checkbox"/>	<input type="checkbox"/>	<input type="checkbox"/>	<input type="checkbox"/>
	0	1		

ESCRIBA EL NÚMERO DE CASILLA

2 ENTREGA DE COPIAS LEGIBLES

Marque con "X" en los cuadros de las actas y documentos cuyas copias fueron entregadas a las representaciones partidistas y de candidatura independiente y en su caso, con "X" en el cuadro de acuse de la devolución de la Lista Nominal, entregado a las y los representantes que devolvieron las Listas Nominales.

PARTIDO O CANDIDATURA	ACTA DE LA JORNADA ELECTORAL	ACTAS DE ESCRUTINIO Y CÓMPUTO DE LA ELECCIÓN DE:					ACTA DE LISTA Y LOS ELECTORES EN TRÁNSITO PARA CASILLAS ESPECIALES	HOJA DE INCIDENTES	CONSTANCIA DE CLAUSURA DE LA CASILLA	EN SU CASO, ACUSE DE LA DEVOLUCIÓN DE LA LISTA NOMINAL DE ELECTORES
		GUBERNATURA	DIPUTACIONES LOCALES		AYUNTAMIENTO	REPRESENTACIÓN PROPORCIONAL EN CASILLAS ESPECIALES				
			MAYORÍA RELATIVA	MAYORÍA RELATIVA						
	X	X	X	X	X	X	X	X		
	X	X	X	X	X	X	X	X		
	X	X	X	X	X	X	X	X		
	X	X	X	X	X	X	X	X		
	X	X	X	X	X	X	X	X		
	X	X	X	X	X	X	X	X		
	X	X	X	X	X	X	X	X	X	
	X	X	X	X	X	X	X	X		
	X	X	X	X	X	X	X	X	X	
	X	X	X	X	X	X	X	X	X	
	X	X	X	X	X	X	X	X	X	

3 CLAUSURA DE LA CASILLA

Habiéndose formado el paquete electoral con el acuse de recibo, en su caso, las listas nominales entregadas por los candidatos independientes, la o el Secretario de la mesa directiva de la casilla a las 20:05 horas del día 2 de junio de 2024, la o del Presidente de la mesa directiva de la casilla, el Secretario Distrital, Consejo Municipal o al Centro de Recuento de la casilla, se procedió a la clausura de la casilla de la siguiente manera:

ELECCIÓN LOCAL
a quien va a elegir y con "D" a quien no va a elegir

Presidente/a

2do. Secretario/a

2do. Escribano/a

En compañía de las representaciones partidistas y de candidatura independiente, se procedió a la clausura de la casilla. Marque con "X":

	<input type="checkbox"/>		<input type="checkbox"/>		<input type="checkbox"/>		<input type="checkbox"/>		<input type="checkbox"/>		<input checked="" type="checkbox"/>		<input type="checkbox"/>		<input type="checkbox"/>
--	--------------------------	--	--------------------------	--	--------------------------	--	--------------------------	--	--------------------------	--	-------------------------------------	--	--------------------------	--	--------------------------

4 FUNCIONARIAS/OS DE MESA DIRECTIVA

Escriba los nombres de las y los funcionarios de la mesa directiva de la casilla y los funcionarios de la mesa directiva de la casilla.

CARGO	NOMBRE
PRESIDENTE/A	Regina C
1er. SECRETARIO/A	Juan Ur
2do. SECRETARIO/A	Laura S
1er. ESCRUTADOR/A	Mario V
2do. ESCRUTADOR/A	Teresa
3er. ESCRUTADOR/A	Pedro P

DESTINO: ORIGINAL PARA LA BOLSA QUE VA POR...

ACTA DE CLAUSURA DE LA CASILLA RECIBO DE COPIA LEGIBLE

Instrucciones.

Junto con el expediente y bolsas correspondientes, así como así como por las representaciones partidistas y de candidatura mesa directiva de casilla hace constar que, siendo las 2024, se clausuró la casilla y, bajo la responsabilidad de la casilla, se hará entrega del paquete electoral al Consejo de Recepción y Traslado que le corresponda por conducto

MUNICIPAL. Marque con "M" va al Consejo Municipal quien va al Consejo Distrital

1er. Secretario/a

2er. Secretario/a

3er. Secretario/a

1er. Escrutador/a

2er. Escrutador/a

3er. Escrutador/a

de las representaciones partidistas y de candidatura independiente que se indican.



MESA DIRECTIVA DE CASILLA

de la casilla presentes y asegúrese que firmen en su

NOMBRE COMPLETO	FIRMA
Carla Canceles	<i>[Firma]</i>
Daniela Urnas	<i>[Firma]</i>
Esteban Secciones	<i>[Firma]</i>
Roberto Votos	<i>[Firma]</i>
Isabel Actas	<i>[Firma]</i>
Marco Paquetes	<i>[Firma]</i>

5 REPRESENTACIONES PARTIDISTAS Y DE CANDIDATURA INDEPENDIENTE

Escriba los nombres de las representaciones partidistas y de candidatura independientes presentes, marque con "X" si es representante ante la casilla o general y si es propietario/a (P) o suplente (S) y asegúrese de que firmen en su totalidad.

PARTIDO O CANDIDATURA	NOMBRE COMPLETO	Marque con "X"			FIRMA	Marque con "X"	
		ANTE CASILLA	GENERAL	P		S	NO FIRMA POR FOMENTO BAJO MARCAJE
	Franco Distritos	X					<i>[Firma]</i>
	Karla Documentos	X					<i>[Firma]</i>
	Esteban Secciones	X					<i>[Firma]</i>
	Roberto Cortinas		X				<i>[Firma]</i>
	Isabel Legal		X				<i>[Firma]</i>
	Mercedes Formatos	X					<i>[Firma]</i>
	Marco Consejo	X					<i>[Firma]</i>
	Omar Local	X					<i>[Firma]</i>
	Daniela Urnas	X					<i>[Firma]</i>
	Armando Cancel	X					<i>[Firma]</i>
	Estela Emblemas	X					<i>[Firma]</i>

6 INTEGRACIÓN DEL EXPEDIENTE

Una vez llenada y firmada la constancia:

1. Guarde el original en la Bolsa que va por fuera del paquete electoral Distrital;
2. Entregue la primera copia a la o el presidente de mesa directiva de casilla;
3. Entregue copia legible a las representaciones partidistas y de candidatura independientes presentes, según el orden del apartado 5.

En caso de que alguna o algún representante de partido político y de candidatura independiente, le solicite tomar una fotografía del acta, Usted debe permitirle. La negativa de las representaciones partidistas de devolver la Lista Nominal, no anula su derecho a recibir las copias legibles de las actas que correspondan.

SE EXTIENDE EL PRESENTE CON FUNDAMENTO EN EL ARTÍCULO 299 Y DEMÁS APLICABLES DEL CÓDIGO DE INSTITUCIONES Y PROCESOS ELECTORALES DEL ESTADO DE PUEBLA.

FOR FUERA DEL PAQUETE ELECTORAL DISTRICTAL.

Ejercicio de llenado de la documentación electoral de la casilla

Para que realices con éxito todas tus actividades como funcionario o funcionaria de casilla, es muy importante que practiques el llenado de la documentación electoral; así, el día de la votación te será mucho más fácil concretar esta labor. Incluso si tu nombramiento no es de Secretario o Secretaria, debes conocer y dominar este tipo de actividades para que entre las y los integrantes de la casilla colaboren y puedan concluir con sus tareas lo más pronto posible y sin errores.

Para ello, a continuación, te presentamos la información necesaria para que practiques cómo llenar toda la documentación electoral que se utilizará en la casilla. Para que tu práctica sea integral, en este ejercicio se incluye tanto la documentación que corresponde a la elección federal como a la de las elecciones locales.

1. Información para el llenado de la documentación electoral

IMPORTANTE

Copia de tu nombramiento la información para llenar la documentación electoral de las elecciones de Presidencia, Senadurías, Diputaciones Federales, así como de Gubernatura, Diputaciones Locales y Ayuntamientos.





Datos de ubicación de la casilla

Entidad federativa	Copia de tu nombramiento
Distrito Electoral Federal	Copia de tu nombramiento
Distrito Electoral Local	Copia de tu nombramiento
Municipio	Copia de tu nombramiento
Sección	Copia de tu nombramiento
Tipo Casilla	Copia de tu nombramiento
Dirección	Copia de tu nombramiento

Las y los funcionarios de casilla son:

Cargo en la MDC	Nombre
Presidenta	Regina Canceles
1er. Secretario	Juan Urnas
2da. Secretaria	Laura Secciones
1er. Escrutador	Mario Votos
2da. Escrutadora	Teresa Actas
3er. Escrutador	Pedro Paquetes

Las y los representantes de partido político y de candidato/a independiente son:

Partido Político o candidatura independiente	Nombre	Propietario/a o suplente
	Franco Distritos	Propietario
	Karla Documentos	Propietaria
	Esteban Secciones	Propietario
	Roberto Cortinas	Suplente
	Isabel Legal	Suplente
	Mercedes Formatos	Propietaria
	Omar Local	Propietario
	Estela Emblemas	Propietaria
	Marco Consejo	Propietario
	Daniela Urnas	Propietaria
	Armando Cancel	Propietario

2. Información para el llenado de las Actas de la Jornada Electoral. Apartado “Instalación de la casilla”

Hora de inicio de la instalación de la casilla	7:30 a.m.	
Boletas recibidas para la elección de Presidencia	692	Folios 758,225 al 758,916
Boletas recibidas para la elección de Senadurías	692	Folios 758,225 al 758,916
Boletas recibidas para la elección de Diputaciones Federales	692	Folios 758,225 al 758,916
Boletas recibidas para la elección de Gubernatura	692	Folios 758,225 al 758,916
Boletas recibidas para la elección de Diputaciones Locales	692	Folios 758,225 al 758,916
Boletas recibidas para la elección de Ayuntamientos	692	Folios 758,225 al 758,916
Por sorteo se designa para que firme las boletas, en la parte de atrás, a quien representa a:	CI 1	
Durante la instalación se arman las seis urnas, se muestra que están vacías y se colocan a la vista de todas las personas.		
Hora de inicio de la votación	8:00 a.m.	
Incidentes durante la instalación	No hubo incidentes.	

3. Información para el llenado del formato “Registro de personas con discapacidad que acuden a votar”

<p>Al inicio de la votación se presentó una mujer con discapacidad visual. Le solicitó a la Presidenta la plantilla <i>braille</i> y con ayuda de una persona de su confianza se dirigió al cancel para emitir su voto.</p>
<p>Durante la Jornada Electoral se presentó en la casilla una persona en silla de ruedas; el Escrutador que organizaba la fila le permitió el acceso de manera inmediata, se le entregaron las boletas y votó usando la mampara especial.</p>
<p>Antes del cierre de la votación se presentó una mujer y le comentó al 3er. Escrutador que su papá no puede caminar, por lo que no le era posible ingresar a votar a la casilla. La Presidenta organizó el comité de apoyo para personas con discapacidad.</p>

4. Información para el llenado de las actas de la Jornada Electoral. Apartado “Cierre de la votación”

<p>Incidentes durante la votación y el cierre de la votación</p>	<p>A las 2:00 p.m., algunos/as representantes le reclamaron a la Presidenta por dejar votar a una mujer embarazada sin formarse en la fila; amenazaron a las y los funcionarios con suspender la votación; la Presidenta les explicó por qué la ciudadana no se formó, y después las actividades continuaron en la casilla.</p> <p>El 1er. Secretario y la 2da. Secretaria registraron lo sucedido en la Hoja de incidentes de cada elección.</p>
<p>Durante la votación entrega un escrito de incidentes quien representa a:</p>	
<p>Hora de cierre de la votación</p>	<p>6:45 p.m., ya que a las 6:00 p.m. aún había personas formadas para votar.</p>

5. Conteo de los votos y llenado de las actas

Información para el llenado de las hojas para hacer operaciones de escrutinio y cómputo

ELECCIONES FEDERALES	Presidencia	Senadurías	Diputaciones Federales
Conteo de boletas sobrantes canceladas	128	128	128
Primer conteo de personas que votaron	564	564	564
Segundo conteo de personas que votaron	564	564	564















Resultados de la votación de Presidencia

	Partido, Coalición o Candidato/a	Votos sacados de la urna de Presidencia	Votos encontrados en otras urnas	Total de votos
Votos de cada partido político		59	5	64
		62	2	64
		64	0	64
		56	7	63
		62	1	63
		70	0	70
	morena	63	0	63
Votos para candidaturas independientes		70	0	70
Votos para los partidos políticos en coalición 1		6	0	6
		2	2	4
		3	1	4
		4	0	4
Votos para los partidos políticos en coalición 2		10	5	15
		2	0	2
		2	0	2
		1	1	2
Votos para candidaturas no registradas		1	0	1
Votos nulos		3	0	3
Total de votos para la Presidencia sacados de todas las urnas				564
Escritos de protesta				Ninguno

Resultados de la votación de Senadurías

	Partido, Coalición o Candidato/a	Votos sacados de la urna de senadurías	Votos encontrados en otras urnas	Total de votos
Votos de cada partido político		51	4	55
		55	0	55
		46	9	55
		55	2	57
		57	0	57
		63	0	63
	morena	57	0	57
Votos para candidaturas independientes		63	0	63
Votos para los partidos políticos en coalición 1		12	0	12
		2	2	4
		3	1	4
		4	0	4
Votos para los partidos políticos en coalición 2		3	3	6
		4	0	4
		3	1	4
		2	2	4
Votos para candidaturas no registradas		20	9	29
Votos nulos		19	12	31
Total de votos para senadurías sacados de todas las urnas				564
Escritos de protesta				Ninguno

Resultados de la votación de Diputaciones Federales

	Partido, Coalición o Candidato/a	Votos sacados de la urna de Diputaciones Federales	Votos encontrados en otras urnas	Total de votos
Votos de cada partido político		57	4	61
		61	0	61
		54	7	61
		60	2	62
		62	0	62
		66	0	66
	morena	62	0	62
Votos para candidaturas independientes		66	0	66
Votos para los partidos políticos en coalición 1		15	0	15
		0	0	0
		0	0	0
		0	0	0
Votos para los partidos políticos en coalición 2		3	3	6
		2	0	2
		1	1	2
		0	2	2
Votos para candidaturas no registradas		14	4	18
Votos nulos		9	9	18
Total de votos para Diputaciones Federales sacados de todas las urnas				564
Escritos de protesta				Ninguno

ELECCIONES LOCALES	Gubernatura	Diputaciones Locales	Ayuntamientos
Primer conteo de boletas sobrantes canceladas	128	128	128
Segundo conteo de boletas sobrantes canceladas	128	128	128
Primer conteo de personas que votaron	564	564	564
Segundo conteo de personas que votaron	564	564	564

Resultados de la votación de Gobernatura

	Partido, Coalición o Candidato/a	Votos sacados de la urna de Gobernatura	Votos encontrados en otras urnas	Total de votos		Partido, Coalición o Candidato/a	Votos sacados de la urna de Gobernatura	Votos encontrados en otras urnas	Total de votos
Votos de cada partido político		40	0	40	Votos para los partidos políticos en coalición 2	morena	0	0	0
		38	2	40			0	0	0
		39	1	40		morena	0	0	0
		40	0	40		morena	0	0	0
		40	0	40		morena	0	0	0
		50	5	55			0	0	0
		40	0	40			0	0	0
	morena	38	2	40		morena	0	0	0
		36	4	40		morena	0	0	0
		37	3	40			0	0	0
Votos para los partidos políticos en coalición 1		58	2	60		morena	0	0	0
		0	0	0		morena	0	0	0
		0	0	0			0	0	0
		0	0	0		morena	0	0	0
		0	0	0			0	0	0
		0	0	0		morena	0	0	0
		0	0	0			0	0	0
		0	0	0			0	0	0
		0	0	0		morena	0	0	0
		0	0	0			0	0	0
		0	0	0		0	0	0	
	morena	73	2	75	morena	0	0	0	
	morena	0	0	0	morena	0	0	0	
						0	0	0	
Votos para candidaturas no registradas		7	0	7					
Votos nulos		7	0	7					
Total de votos para Gobernatura sacados de todas las urnas				564					
Escritos de protesta				Ninguno					

Resultados de la votación de Diputaciones Locales

	Partido, Coalición o Candidatura	Votos sacados de la urna de Diputaciones Locales	Votos encontrados en otras urnas	Total de votos		Partido, Coalición o Candidatura	Votos sacados de la urna de Diputaciones Locales	Votos encontrados en otras urnas	Total de votos
Votos de cada partido político		47	0	47	Votos para los partidos políticos en coalición 2		0	0	0
		46	1	47			0	0	0
		47	0	47			0	0	0
		45	2	47			0	0	0
		45	2	47			0	0	0
		49	1	50			0	0	0
		47	0	47			0	0	0
		43	4	47			0	0	0
		46	1	47			0	0	0
		45	2	47			0	0	0
Votos para los partidos políticos en coalición 1		4	8	12			0	0	0
		0	0	0			0	0	0
		0	0	0			0	0	0
		0	0	0			0	0	0
		0	0	0			0	0	0
		0	0	0			0	0	0
		0	0	0			0	0	0
		0	0	0			0	0	0
		0	0	0			0	0	0
		0	0	0			0	0	0
		0	0	0		0	0	0	
		15	0	15		0	0	0	
		0	0	0		0	0	0	
Votos para los partidos políticos en coalición 2		15	0	15		0	0	0	
		0	0	0		0	0	0	
					Votos para candidaturas no registradas	33	0	33	
					Votos nulos	30	1	31	
		Total de votos para Diputaciones Locales sacados de todas las urnas					564		
		Escritos de protesta					Ninguno		

Resultados de la votación de Ayuntamientos

	Partido, Coalición o Candidato/a	Votos sacados de la urna de Ayuntamientos	Votos encontrados en otras urnas	Total de votos
Votos de cada partido político		43	0	43
		42	1	43
		46	2	48
		43	0	43
		48	0	48
		45	3	48
		46	2	48
	morena	39	4	43
		48	0	48
		48	0	48
Votos para candidaturas independientes		48	0	48
Votos para coalición	 morena	10	0	10
Votos para candidatura común	 	9	1	10
Votos para candidaturas no registradas		19	1	20
Votos nulos		14	2	16
Total de votos para Ayuntamientos sacados de todas las urnas				564
Escritos de protesta				Ninguno

Información para el llenado de las constancias de clausura y los carteles de resultados

<p>Se entrega copia de las actas a las y los representantes, se les entregó copia de las actas; también entregaron el ejemplar de la lista nominal que usaron en la Jornada Electoral y les reciben el acuse respectivo.</p>	
<p>Se llenan los carteles con los resultados obtenidos en cada una de las elecciones.</p>	
<p>Clausura de la casilla</p>	<p>20:05 2 de junio</p>
<p>Entrega el paquete electoral federal</p>	<p>Presidenta</p>
<p>Entrega el paquete electoral local</p>	<p>2da. Secretaria</p>
<p>El representante de Movimiento Ciudadano acompaña a entregar el paquete electoral federal.</p>	

Práctica del llenado de la documentación

A continuación, encontrarás ejemplos de la documentación de las casillas, que deberás llenar con los datos antes mencionados. Es muy importante que comentes con tu CAE cualquier duda que te surja al realizar este ejercicio, para que el día de la Jornada Electoral sientas más seguridad para realizar las tareas a tu cargo.

La documentación electoral que debes utilizar es la siguiente:

1



PROCESO ELECTORAL FEDERAL 2023-2024

ACTA DE LA JORNADA ELECTORAL

Para el llenado de esta acta utilice un bolígrafo de tinta azul, para que todas las copias se puedan leer y siga cada una de las instrucciones.

1 Copie y anote la información de su nombramiento.

Entidad: _____ Distrito electoral federal: _____

Municipio o Alcaldía: _____

Sección:
(Con número)

MARQUE CON X EL TIPO DE CASILLA			
<input type="checkbox"/> BÁSICA	<input type="checkbox"/> CONTIGUA	<input type="checkbox"/> EXTRA ORDENADA	<input type="checkbox"/> EXTRA ORDENADA ESPECIAL
ESCRIBA EL NÚMERO DE CASILLA			

INSTALACIÓN DE LA CASILLA

2 La casilla se instaló en: _____
(Escriba lugar, calle, número, colonia o localidad)

_____ y su instalación empezó a las: _____ a.m. del día 2 de junio de 2024.
(Con número)

Si la casilla se instaló en un lugar diferente al aprobado por el Consejo Distrital, explique las causas: _____

3 Cuente una por una el total de boletas recibidas y anote la cantidad:

PRESIDENCIA
(Con número)

SENADURÍAS
(Con número)

DIPUTACIONES FEDERALES
(Con número)

4 Escriba el número de folio inicial y final de las boletas de la elección de Presidencia, Senadurías y Diputaciones Federales recibidas, en caso de que los folios no sean continuos, utilice el segundo recuadro:

PRESIDENCIA
DEL N. MERO:INE: AL N. MERO:INE: DEL N. MERO:INE: AL N. MERO:INE:
(Con número) (Con número) (Con número) (Con número)

SENADURÍAS
DEL N. MERO:INE: AL N. MERO:INE: DEL N. MERO:INE: AL N. MERO:INE:
(Con número) (Con número) (Con número) (Con número)

DIPUTACIONES FEDERALES
DEL N. MERO:INE: AL N. MERO:INE: DEL N. MERO:INE: AL N. MERO:INE:
(Con número) (Con número) (Con número) (Con número)

5 ¿Alguna o algún representante de partido político y de candidatura independiente firmó o selló las boletas?
Marque con "X" la o el representante que firmó o selló las boletas: SÍ NO
(Marque con una "X")



6 Cuando las urnas fueron armadas ante las y los funcionarios y las representaciones partidistas y de candidatura independiente presentes, la o el presidente:

¿Comprobó que las urnas estaban vacías? SÍ NO ¿Colocó las urnas a la vista de todas las personas? SÍ NO
(Marque con una "X") (Marque con una "X")

7 En caso de que se hubieran presentado incidentes durante la instalación de la casilla **marque** en el apartado **A**.

8 Escriba el nombre del funcionario de mesa directiva de casilla y de las representaciones partidistas y de candidatura independiente en los apartados **B** y **C** según corresponda, y asegúrese de que firmen en la columna de instalación de la casilla (color rosa).

9 La votación inició a las _____ a.m.

CIERRE DE LA VOTACIÓN

10 La votación terminó a las _____ p.m. porque: (Marque con "X")
(Formato de 12 horas)

- Antes de las 6:00 p.m. ya había votado todo el electorado de la lista nominal. Después de las 6:00 p.m. aún había electorado presente en la casilla.
- A las 6:00 p.m. ya no había electorado en la casilla. Se suspendió definitivamente la votación.

11 En caso de que se hubieran presentado incidentes durante el desarrollo y el cierre de la votación marque en el apartado **A**.

DESTINO: ORIGINAL PARA EL SOBRE DE EXPEDIENTE DE CA

A ¿Se pr
Utilice

12 Escrib
dient

13 Soli
cione
que a

B Marqu

MESA DIRECTIVA DE CASILLA

C Marqu
aband

REPRESENTACIONES PARTIDISTAS Y DE CANDIDATURA INDEPENDIENTE

14 Una v
1. Gu
2. Gu
3. Gu
4. Ent

Si algu
permi
SE LEVA
A); 296;
4.1, APA

¿Se presentaron incidentes? (Marque con "X") SÍ NO Instalación de la casilla Desarrollo de la votación Cierre de la votación

Utilice la Hoja de incidentes para describir las características de tiempo, modo y lugar del incidente ocurrido.

Escriba en el cuadro correspondiente el número de escritos de protesta o incidentes que las representaciones partidistas y de candidatura independiente hayan presentado y méталos en el sobre de expediente de la elección de Diputaciones Federales.

PAN PRI PRD VERDE PT morena CI CI CI

Solicite que en la columna del cierre de la votación (color café claro) firmen: el funcionariado de mesa directiva de casilla en el apartado B; y las representaciones partidistas y de candidatura independiente en el apartado C; en caso de que éstos no sean los mismos que firmaron en la instalación, es necesario que anoten también su nombre.

Marque con "X" si la o el funcionario se tomó de la fila de votantes.

MESA DIRECTIVA DE CASILLA	CARGO	DE LA FILA	NOMBRE COMPLETO	INSTALACIÓN DE LA CASILLA FIRMAS	CIERRE DE LA VOTACIÓN FIRMAS
	PRESIDENTE/A				
	1er. SECRETARIO/A				
	2do. SECRETARIO/A				
	1er. ESCRUTADOR/A				
	2do. ESCRUTADOR/A				
	3er. ESCRUTADOR/A				

Marque con "X" en la columna correspondiente si la o el representante es propietario (P) o suplente (S), si firmó bajo protesta o si no firmó por negativa o abandono. Los espacios con líneas diagonales en la columna de instalación de casilla **no deben ser llenados**.

PARTIDO O CANDIDATURA	NOMBRE COMPLETO	Marque con "X"		INSTALACIÓN DE LA CASILLA FIRMAS	CIERRE DE LA VOTACIÓN FIRMAS	Marque con "X"	
		P	S			A FIRMA BAJA PROTESTA	NO FIRMA POR NEGATIVA O ABANDONO
				/ / / / /			
				/ / / / /			
				/ / / / /			
				/ / / / /			
				/ / / / /			
				/ / / / /			
morena				/ / / / /			
CI				/ / / / /			
CI				/ / / / /			
CI				/ / / / /			

Una vez llenada y firmada esta acta:

1. **Guarde el original** en el sobre de expediente de la elección de **Diputaciones Federales** que va dentro del paquete electoral;
2. **Guarde la primera copia** en el sobre de expediente de la elección de **Presidencia**;
3. **Guarde la segunda copia** en el sobre de expediente de la elección de **Senadurías**;
4. **Entregue copia legible** a las representaciones partidistas y de candidatura independiente presentes, según el orden del apartado C.

Si algún o alguna representante de partido político o de candidatura independiente solicita tomar una fotografía del original del acta, **Usted debe permitirsele**.

SE LEVANTA LA PRESENTE ACTA CON FUNDAMENTO EN LOS ARTÍCULOS 82, PÁRRAFOS 1 Y 2; 86, PÁRRAFO 1, INCISOS A), B) Y D); 258 AL 261; 273 AL 278; 281; 282; 285 AL 287; 295, PÁRRAFO 1, INCISO A); 296; 362, PÁRRAFO 1, INCISO B); Y 435 DE LA LEY GENERAL DE INSTITUCIONES Y PROCEDIMIENTOS ELECTORALES; Y EN LOS ARTÍCULOS 1 50, PÁRRAFO 1, INCISO A); 163, PÁRRAFOS 1 Y 2; Y ANEXO 4.1, APARTADO A, NUMERAL 1 DEL REGLAMENTO DE ELECCIONES.

CASILLA DE LA ELECCIÓN DE DIPUTACIONES FEDERALES

HOJA DE INCIDENTES

HOJA _____ DE _____

una de las

3 FUNCIONARIOS/AS DE MESA DIRECTIVA DE CASILLA

Escriba los nombres de las y los funcionarios de casilla presentes y asegúrese que firmen en su totalidad.

CARGO	NOMBRE COMPLETO	FIRMA
PRESIDENTE/A		
1er. SECRETARIO/A		
2do. SECRETARIO/A		
1er. ESCRUTADOR/A		
2do. ESCRUTADOR/A		
3er. ESCRUTADOR/A		

4 REPRESENTACIONES PARTIDISTAS Y DE CANDIDATURA INDEPENDIENTE

Escriba los nombres de las representaciones partidistas y de candidatura independiente presentes, marque con "X" si es la o el propietario (P) o suplente (S) y asegúrese que firmen en su totalidad.

PARTIDO O CANDIDATURA	NOMBRE COMPLETO	Propietario (P)		FIRMA	Marque con "X"	
		P	S		SI FIRMO BAJO PROTESTA	NO FIRMO POR NEGATIVO O ABANDONO
morena						

* (P) Propietario/a (S) Suplente

5 INTEGRACIÓN DEL EXPEDIENTE

Una vez llenada y firmada esta hoja:

1. **Guarde el original** en el Sobre de expediente de casilla de la elección de **Diputaciones**;
2. **Guarde la primera copia** en el Sobre de expediente de casilla de la elección de **Presidencia**;
3. **Guarde la segunda copia** en el Sobre de expediente de casilla de la elección de **Senadurías**;
4. **Entregue copia legible** a las representaciones partidistas y de candidatura independiente presentes, según el orden del apartado 4. Este documento constituye parte integrante del Acta de la Jornada Electoral o de la de Escrutinio y Cómputo de casilla, según el momento en el que se presenten los incidentes. En caso de que alguna o algún representante de partido político y de candidatura independiente, le solicite tomar una fotografía del acta, **Usted debe permitirselo**.

SE EXTIENDE LA PRESENTE HOJA DE INCIDENTES CON FUNDAMENTO EN LOS ARTÍCULOS 82, PÁRRAFOS 1 Y 2; 259, PÁRRAFOS 4 Y 5; 260, PÁRRAFO 1, INCISO G); 261; 273, PÁRRAFO 5, INCISO E); 281, PÁRRAFO 2; Y 293, PÁRRAFO 1, INCISO E); Y 435 DE LA LEY GENERAL DE INSTITUCIONES Y PROCEDIMIENTOS ELECTORALES; Y EN LOS ARTÍCULOS 150, PÁRRAFO 1, INCISO A); 156; 158; 159 Y ANEXO 4.1, APARTADO A, NUMERAL 1 DEL REGLAMENTO DE ELECCIONES.



PROCESO ELECTORAL FEDERAL 2023-2024

HOJA PARA HACER LAS OPERACIONES DE ESCRUTINIO Y CÓMPUTO DE CASILLA

ELECCIÓN DE PRESIDENCIA

Esta hoja debe ser llenada con lápiz por la o el primer secretario de Mesa Directiva de Casilla.

1 DATOS DE IDENTIFICACIÓN DE CASILLA

Si no está la etiqueta **copie** los datos de su nombramiento.

ENTIDAD:
DISTRITO:
MUNICIPIO O ALCALDÍA:
SECCIÓN:
CASILLA:

2 BOLETAS SOBANTES

a. Con un bolígrafo **cancelé** las boletas sobrantes con dos líneas diagonales.

b. **Cuente** las boletas que cancelé y **escriba** la cantidad en este recuadro:

• Llene los 3 espacios con número sin dejar lugares en blanco, por ejemplo: 000, 001, 012, 123.

3 PERSONAS DE LA LISTA NOMINAL QUE VOTARON

a. **Cuente** dos veces en la lista nominal a las personas que tienen la marca "Votó".

En caso de que los dos conteos sean iguales **escriba** el resultado:

• En caso de que **NO** sean iguales vuelva a contar hasta que tenga la cantidad correcta.

b. En su caso, **anote** las marcas "Votó" del listado adicional del Tribunal Electoral:

• De **NO** haber listado adicional **escriba** tres ceros "000".

c. **Sume** A + B; y **escriba** el resultado:

4 REPRESENTACIONES PARTIDISTAS Y DE CANDIDATURA INDEPENDIENTE QUE VOTARON

Cuente las marcas "Votó" de la Relación de representaciones partidistas y de candidatura independiente y **escriba** el total en el recuadro D:

5 TOTAL DE PERSONAS Y REPRESENTANTES QUE VOTARON

Sume C + D y **escriba** el resultado en el recuadro E:

PRESIDENCIA

Copie los datos de esta columna en el Acta de escrutinio y cómputo de casilla de la elección de Presidencia.

Copie en el apartado 2 del Acta.

A

+

B

=

C

Copie en el apartado 3 del Acta.

D

Copie en el apartado 4 del Acta.

E

Copie en el apartado 5 del Acta.



PROCESO ELECTORAL FEDERAL 2023-2024

HOJA PARA HACER LAS OPERACIONES DE ESCRUTINIO Y CÓMPUTO DE CASILLA

ELECCIÓN DE SENADURÍAS

Esta hoja debe ser llenada con lápiz por la o el primer secretario de Mesa Directiva de Casilla.

1 DATOS DE IDENTIFICACIÓN DE CASILLA

Si no está la etiqueta **copie** los datos de su nombramiento.

ENTIDAD:
DISTRITO:
MUNICIPIO O ALCALDÍA:
SECCIÓN:
CASILLA:

2 BOLETAS SOBRTANTES

- a. Con un bolígrafo **cancelé** las boletas sobrantes con dos líneas diagonales.
- b. **Cuente** las boletas que canceló y **escriba** la cantidad en este recuadro:
 • Llene los 3 espacios con número sin dejar lugares en blanco, por ejemplo: 000, 001, 012, 123.

3 PERSONAS DE LA LISTA NOMINAL QUE VOTARON

- a. **Cuente** dos veces en la lista nominal a las personas que tienen la marca "Votó".
 En caso de que los dos conteos sean iguales **escriba** el resultado:
 • En caso de que **NO** sean iguales vuelva a contar hasta que tenga la cantidad correcta.
- b. En su caso, **anote** las marcas "Votó" del listado adicional del Tribunal Electoral :
 • De **NO** haber listado adicional **escriba** tres ceros "000".
- c. **Sume** **A + B**; y **escriba** el resultado:

4 REPRESENTACIONES PARTIDISTAS Y DE CANDIDATURA INDEPENDIENTE QUE VOTARON

Cuente las marcas "Votó" de la Relación de representaciones partidistas y de candidatura independiente y **escriba** el total en el recuadro **D**.

5 TOTAL DE PERSONAS Y REPRESENTANTES QUE VOTARON

Sume **C + D** y **escriba** el resultado en el recuadro **E**.

SENADURÍAS

Copie los datos de esta columna en el Acta de escrutinio y cómputo de casilla de la elección de Senadurías.

Copie en el apartado 2 del Acta.

A

B

C

Copie en el apartado 3 del Acta.

D

Copie en el apartado 4 del Acta.

E

Copie en el apartado 5 del Acta.



PROCESO ELECTORAL FEDERAL 2023-2024

HOJA PARA HACER LAS OPERACIONES DE ESCRUTINIO Y CÓMPUTO DE CASILLA

ELECCIÓN DE DIPUTACIONES FEDERALES

Esta hoja debe ser llenada con lápiz por la o el primer secretario de Mesa Directiva de Casilla.

1 DATOS DE IDENTIFICACIÓN DE CASILLA

Si no está la etiqueta **copie** los datos de su nombramiento.

ENTIDAD:
DISTRITO:
MUNICIPIO O ALCALDÍA:
SECCIÓN:
CASILLA:

2 BOLETAS SOBREVANTES

a. Con un bolígrafo **cancelé** las boletas sobrantes con dos líneas diagonales.

b. **Cuente** las boletas que canceló y **escriba** la cantidad en este recuadro:

🔦 Llene los 3 espacios con número sin dejar lugares en blanco, por ejemplo: 000, 001, 012, 123.

3 PERSONAS DE LA LISTA NOMINAL QUE VOTARON

a. **Cuente** dos veces en la lista nominal a las personas que tienen la marca "Votó".

En caso de que los dos conteos sean iguales **escriba** el resultado:

🔦 En caso de que **NO** sean iguales vuelva a contar hasta que tenga la cantidad correcta.

b. En su caso, **anote** las marcas "Votó" del listado adicional del Tribunal Electoral:

🔦 De **NO** haber listado adicional escriba tres ceros "000".

c. **Sume** A + B; y **escriba** el resultado:

4 REPRESENTACIONES PARTIDISTAS Y DE CANDIDATURA INDEPENDIENTE QUE VOTARON

Cuente las marcas "Votó" de la Relación de representaciones partidistas y de candidatura independiente y **escriba** el total en el recuadro D:

5 TOTAL DE PERSONAS Y REPRESENTANTES QUE VOTARON

Sume C + D y **escriba** el resultado en el recuadro E:

DIPUTACIONES

Copie los datos de esta columna en el Acta de escrutinio y cómputo de casilla de la elección de Diputaciones Federales.

Copie en el apartado 2 del Acta.

A

+

B

=

C

Copie en el apartado 3 del Acta.

D

Copie en el apartado 4 del Acta.

E

Copie en el apartado 5 del Acta.

6 RESULTADOS DE LA VOTACIÓN

Anote las cantidades de la **Guía de apoyo para la clasificación de los votos** y de los **Clasificadores de los votos** en la **COLUMNA 1**. Espere a que se extraigan los votos de las urnas de las demás elecciones y, en caso de encontrar de **DIPUTACIONES FEDERALES**, anótelos en la **COLUMNA 2** y **sume** el total de votos en la **COLUMNA 3**. Si **NO** encuentra votos de **DIPUTACIONES FEDERALES** en otras urnas, **cancel**e con dos líneas diagonales las **COLUMNAS 2 y 3**.

CUADRO DE RESULTADOS DE DIPUTACIONES FEDERALES

	COLUMNA 1 Votos sacados de la urna de Diputaciones Federales Escriba con número	COLUMNA 2 Votos encontrados en otras urnas Escriba con número	COLUMNA 3 Total de votos Escriba con número
Partido PAN			
Partido PRI			
Partido PS			
Partido VERDE			
Partido PT			
Partido MORENA			
Partido CI			
Votos para cada partido político:			
Votos para candidatura independiente:			
Votos para los partidos políticos en coalición: En caso de que alguna de la coalición no hubiera obtenido votos, anote "000".			
Votos para candidaturas NO registradas:			
Votos nulos:			
Suma todos los votos encontrados y anote el resultado:	TOTAL		

Copie las cantidades de la **COLUMNA 3** en el apartado **6** del Acta. En caso de que se cancelen las **COLUMNAS 2 y 3** anote las cantidades de la **COLUMNA 1**.

Firma del Presidente/a de mesa directiva de casilla

Firma del primer Secretario/a de mesa directiva de casilla

7 TOTAL DE VOTOS SACADOS DE LAS URNAS

Cuente los votos de **DIPUTACIONES FEDERALES** sacados de todas las urnas y **escriba** el resultado en el recuadro **F** :

8 TOTAL DE PERSONAS QUE VOTARON Y TOTAL DE VOTOS DE DIPUTACIONES FEDERALES SACADOS DE LAS URNAS

¿Son iguales las cantidades anotadas en los recuadros **E** de la primera página y **F** ?

9 TOTAL DE VOTOS DE DIPUTACIONES FEDERALES SACADOS DE LAS URNAS Y EL TOTAL DE RESULTADOS DE LA VOTACIÓN

¿Son iguales las cantidades anotadas en el recuadro **F** y el **TOTAL** de la votación del **apartado 6**?

AL CONCLUIR EL LLENADO DE LA HOJA DE OPERACIONES, INICIE EL LLENADO DEL ACTA DE ESCRUTINIO Y CÓMPUTO SIGUIENDO LAS INDICACIONES DE ESTE DOCUMENTO.

DESTINO: GUARDE ESTA HOJA EN EL SOBRE PARA EL EXPEDIENTE DE CASILLA DE LA ELECCIÓN DE DIPUTACIONES FEDERALES.

DIPUTACIONES

Copie los datos de esta columna en el Acta de escrutinio y cómputo de casilla de la elección de Diputaciones Federales.

Recuadro **F**

Copie en el apartado **7** del Acta.

Sí No
(Marque con una "X")

Copie en el apartado **8** del Acta.

Sí No
(Marque con una "X")

Copie en el apartado **9** del Acta.

2



Pegue aquí la etiqueta con el código QR



PROCESO ELECTORAL FEDERAL 2023-2024

ACTA DE ESCRUTINIO Y CÓMPUTO DE CASILLA DE LA ELECCIÓN DE PRESIDENCIA

SE LEVANTA LA PRESENTE ACTA CON FUNDAMENTO EN LOS ARTÍCULOS 82, PÁRRAFOS 1 Y 2; 84; 86, PÁRRAFO 1, INCISOS A), B), D) Y E); 87; 253; 259 AL 261; 279, PÁRRAFO 4; 287 AL 296; 357; 362; PÁRRAFO 1, INCISO A), 397; 435 Y 436 DE LA LEY GENERAL DE INSTITUCIONES Y PROCEDIMIENTOS ELECTORALES; Y EN LOS ARTÍCULOS 150, PÁRRAFO 1, INCISO A); 156; 158; 159; 163, PÁRRAFOS 1 Y 2; Y ANEXO 4.1, APARTADO A, NUMERAL 1 DEL REGLAMENTO DE ELECCIONES.

Al concluir el llenado de la Hoja para hacer operaciones, inicie el llenado del acta de escrutinio y cómputo utilizando un bolígrafo de tinta azul. Asegúrese que todas las copias sean legibles y atienda las recomendaciones.

1 DATOS DE IDENTIFICACIÓN DE CASILLA

Copie y anote la información de su nombramiento.

Entidad: _____ Distrito electoral federal: _____

Municipio o Alcaldía: _____

Sección: _____
(Con número)



La casilla se instaló en: _____
(Escriba el lugar, calle, número, colonia o localidad)

2 BOLETAS SOBREVANTES

Copie del apartado 2 de la Hoja para hacer operaciones, el total de boletas sobrantes que se cancelaron con dos líneas diagonales.

(Con letra) _____ (Con número) _____

3 PERSONAS DE LA LISTA NOMINAL QUE VOTARON

Copie del apartado 3 de la Hoja para hacer operaciones, el total de personas con la marca "Votó" en la lista nominal de electores y las personas que votaron con su sentencia del Tribunal Electoral.

(Con letra) _____ (Con número) _____

4 REPRESENTACIONES PARTIDISTAS Y DE CANDIDATURA INDEPENDIENTE QUE VOTARON

Copie del apartado 4 de la Hoja para hacer operaciones, el total de marcas "Votó" en la Relación de representaciones partidistas y de candidatura independiente.

(Con letra) _____ (Con número) _____

5 TOTAL DE PERSONAS Y REPRESENTANTES QUE VOTARON

Copie del apartado 5 de la Hoja para hacer operaciones, el total de personas que votaron y representantes.

(Con letra) _____ (Con número) _____

DESTINO: ORIGINAL PARA EL SOBRE DE EXPEDIENTE

6 RESULTADOS DE LA VOTACIÓN

Copie del apartado 6 de la Hoja para hacer operaciones, I candidatura independiente, candidatura no registrada, o recibido votación para alguno, escriba ceros.

PARTIDO, COALICIÓN O CANDIDATO/A	RESULTADOS DE LA VOTACIÓN DE PRESIDENCIA (Con letra)
	•
	•
	•
	•
	•
	•
	•
COALICIÓN 1	•
COALICIÓN 2	•
CANDIDATOS/AS NO REGISTRADOS/AS	•
VOTOS NULOS	•
TOTAL	•

7 TOTAL DE VOTOS SACADOS DE LAS URNAS

Copie del apartado 7 de la Hoja para hacer operaciones, elección de Presidencia que se sacaron de todas las urnas.

(Con letra) _____

8 TOTAL DE PERSONAS QUE VOTARON Y EL TOTAL DE VOTOS DE PRESIDENCIA SACADOS DE LAS URNAS

¿Son iguales las cantidades anotadas en los apartados 5 y del apartado 8 de la Hoja de operaciones.

9 TOTAL DE VOTOS DE PRESIDENCIA SACADOS DEL TOTAL DE RESULTADOS DE LA VOTACIÓN

¿Son iguales las cantidades anotadas en el apartado 7 con Copie esta respuesta del apartado 9 de la Hoja de operaciones.

Pegue aquí la etiqueta con el código QR



ACTA DE ESCRUTINIO Y CÓMPUTO DE CASILLA DE LA ELECCIÓN DE SENADURÍAS

SE LEVANTA LA PRESENTE ACTA CON FUNDAMENTO EN LOS ARTÍCULOS 82, PÁRRAFOS 1 Y 2; 84-86, PÁRRAFO 1, INCISOS A), D) Y E); 87, 253; 259 AL 261; 287 AL 296; 357; 362, PÁRRAFO 1, INCISO B); 397; 435 Y 436 DE LA LEY GENERAL DE INSTITUCIONES Y PROCEDIMIENTOS ELECTORALES; Y EN LOS ARTÍCULOS 150, PÁRRAFO 1, INCISO A); 156; 158; 159; 163, PÁRRAFOS 1 Y 2; Y ANEXO 4.1, APARTADO A, NUMERAL 1 DEL REGLAMENTO DE ELECCIONES.

Al concluir el llenado de la Hoja para hacer operaciones, inicie el llenado del acta de escrutinio y cómputo **utilizando un bolígrafo de tinta azul**. Asegúrese que todas las copias sean legibles y atienda las recomendaciones.

1. DATOS DE IDENTIFICACIÓN DE CASILLA

Copie y anote la información de su nombramiento.

Entidad: _____ Distrito electoral federal: _____

Municipio o Alcaldía: _____

Sección: _____
(Con número)

MARQUE CON X EL TIPO DE CASILLA			
<input type="checkbox"/> BÁSICA	<input type="checkbox"/> CONTINGUA	<input type="checkbox"/> EXTRA (Subsección)	<input type="checkbox"/> EXTRA (Sección Especial)
ESCRIBA EL NÚMERO DE CASILLA			

La casilla se instaló en: _____
(Escriba el lugar, calle, número, colonia o localidad)

2. BOLETAS SOBREVANTES

Copie del apartado 2 de la Hoja para hacer operaciones, el total de boletas sobrantes que se cancelaron con dos líneas diagonales.

(Con letra)	(Con número)

3. PERSONAS DE LA LISTA NOMINAL QUE VOTARON

Copie del apartado 3 de la Hoja para hacer operaciones, el total de personas con la marca "Votó" en la lista nominal de electores y las personas que votaron con su sentencia del Tribunal Electoral.

(Con letra)	(Con número)

4. REPRESENTACIONES PARTIDISTAS Y DE CANDIDATURA INDEPENDIENTE QUE VOTARON

Copie del apartado 4 de la Hoja para hacer operaciones, el total de marcas "Votó" en la Relación de representaciones partidistas y de candidatura independiente.

(Con letra)	(Con número)

5. TOTAL DE PERSONAS Y REPRESENTANTES QUE VOTARON

Copie del apartado 5 de la Hoja para hacer operaciones, el total de personas que votaron y representantes.

(Con letra)	(Con número)

6. RESULTADOS DE LA VOTACIÓN

Copie del apartado 6 de la Hoja para hacer operación candidatura independiente, candidatura no registrada recibido votación para alguno, **escriba ceros**.

PARTIDO, COALICIÓN O CANDIDATO/A	RESULTADOS DE LA VOTACIÓN DE SENADURÍA (Con letra)
PAN	0
PRI	0
PSD	0
PV	0
PT	0
morena	0
CI	0
PAN	0
PRI	0
PSD	0
PV	0
PT	0
morena	0
CI	0
PAN	0
PRI	0
PSD	0
PV	0
PT	0
morena	0
CI	0
CANDIDATOS/AS NO REGISTRADOS/AS	0
VOTOS NULOS	0
TOTAL	0

7. TOTAL DE VOTOS SACADOS DE LAS URNAS

Copie del apartado 7 de la Hoja para hacer operación Senadurías que se sacaron de todas las urnas.

(Con letra)	(Con número)

8. TOTAL DE PERSONAS QUE VOTARON Y EL TOTAL DE SENADURÍAS SACADOS DE LAS URNAS

¿Son iguales las cantidades anotadas en los apartados 5 y 7 de la Hoja de operaciones.

(Con letra)	(Con número)

9. TOTAL DE VOTOS DE SENADURÍAS SACADAS Y EL TOTAL DE RESULTADOS DE LA VOTACIÓN

¿Son iguales las cantidades anotadas en el apartado 5 y 7 de la Hoja de operaciones.

(Con letra)	(Con número)

DESTINO: ORIGINAL PARA EL SOBRE DE EXPEDIENTE



Pegue aquí la etiqueta con el código QR

4



PROCESO ELECTORAL FEDERAL 2023-2024

ACTA DE ESCRUTINIO Y CÓMPUTO DE CASILLA DE LA ELECCIÓN DE DIPUTACIONES FEDERALES

SE LEVANTA LA PRESENTE ACTA CON FUNDAMENTO EN LOS ARTÍCULOS 82, PÁRRAFOS 1 Y 2; 84; 86, PÁRRAFO 1, INCISOS A), B), D) Y E); 87; 253; 259 AL 261; 279, PÁRRAFO 4; 287 AL 296; 357; 362, PÁRRAFO 1, INCISO B); 397; 435 Y 436 DE LA LEY GENERAL DE INSTITUCIONES Y PROCEDIMIENTOS ELECTORALES; Y EN LOS ARTÍCULOS 150, PÁRRAFO 1, INCISO A); 156; 158; 159; 163, PÁRRAFOS 1 Y 2; Y ANEXO 4.1, APARTADO A, NUMERAL 1 DEL REGLAMENTO DE ELECCIONES.

Al concluir el llenado de la Hoja para hacer operaciones, inicie el llenado del acta de escrutinio y cómputo **utilizando un bolígrafo de tinta azul**. Asegúrese que todas las copias sean legibles y atienda las recomendaciones.

1 DATOS DE IDENTIFICACIÓN DE CASILLA

Copie y anote la información de su nombramiento.

Entidad: _____ Distrito electoral federal: _____

Municipio o Alcaldía: _____

Sección: _____
(Con número)

MARQUE CON X EL TIPO DE CASILLA			
<input type="checkbox"/> BÚRCA	<input type="checkbox"/> CONTIGUA	<input type="checkbox"/> CASILLA CONTIGUA	<input type="checkbox"/> ESTE OPERACIÓN CONTIGUA
ESCRIBA EL NÚMERO DE CASILLA			

La casilla se instaló en: _____
(Escriba el lugar, calle, número, colonia o localidad)

2 BOLETAS SOBRANTES

Copie del apartado 2 de la Hoja para hacer operaciones, el total de boletas sobrantes que se cancelaron con dos líneas diagonales.

(Con letra)	(Con número)

3 PERSONAS DE LA LISTA NOMINAL QUE VOTARON

Copie del apartado 3 de la Hoja para hacer operaciones, el total de personas con la marca "Votó" en la lista nominal de electores y las personas que votaron con su sentencia del Tribunal Electoral.

(Con letra)	(Con número)

4 REPRESENTACIONES PARTIDISTAS Y DE CANDIDATURA INDEPENDIENTE QUE VOTARON

Copie del apartado 4 de la Hoja para hacer operaciones, el total de marcas "Votó" en la Relación de representaciones partidistas y de candidatura independiente.

(Con letra)	(Con número)

5 TOTAL DE PERSONAS Y REPRESENTANTES QUE VOTARON

Copie del apartado 5 de la Hoja para hacer operaciones, el total de personas que votaron y representantes.

(Con letra)	(Con número)

6 RESULTADOS DE LA VOTACIÓN

Copie del apartado 6 de la Hoja para hacer operación candidatura independiente, candidatura no registrada recibiendo votación para alguno, escriba ceros.

PARTIDO, COALICIÓN O CANDIDATO/A	RESULTADOS DE LA VOTACIÓN DE DIPUTACIÓN (Con letra)



PROCESO ELECTORAL
FEDERAL 2023-2024

CONSTANCIA DE Y RECIBO

Para el llenado de esta acta utilice un bolígrafo de tinta azul, para que todas las copias se puedan leer y siga cada una de las instrucciones.

1 ESCRIBA LOS DATOS DE IDENTIFICACIÓN DE LA CASILLA

Copie y anote la información de su nombramiento.

Entidad: _____ Distrito electoral: _____

Municipio o Alcaldía: _____

Sección: _____ La casilla se instaló en: _____
(Con número) (Escriba lugar, calle, número, colonia o localidad)

MARQUE CON X EL TIPO DE CASILLA

BÁSICA	CONTIGUA	ESTER ORDINARIA	ESTER ORDINARIA CONTIGUA	ESPECIAL
<input type="checkbox"/>	<input type="checkbox"/>	<input type="checkbox"/>	<input type="checkbox"/>	<input type="checkbox"/>

ESCRIBA EL NÚMERO DE CASILLA

2 ENTREGA DE COPIAS LEGIBLES

Marque con "X" en los cuadros de las actas y documentos cuyas copias fueron entregadas a las representaciones partidistas y de candidatura independiente y en su caso, con "X" en el cuadro de acuse de la devolución de la Lista Nominal, entregado a las representaciones que devolvieron las Listas Nominales.

PARTIDO O CANDIDATURA	ACTA DE LA JORNADA ELECTORAL	ACTAS DE ESCRUTINIO Y COMPUTO DE LA ELECCIÓN DE PRESIDENCIA	ACTAS DE ESCRUTINIO Y COMPUTO DE LA ELECCIÓN DE SENADURÍAS:		ACTAS DE ESCRUTINIO Y COMPUTO DE LA ELECCIÓN DE DIPUTACIONES FEDERALES:		ACTA DE ESCRUTINIO Y COMPUTO DE LOS ELECTORES EN TRÁNSITO PARA CASILLAS ESPECIALES	HOJA DE INCIDENTES	CONSTANCIA DE CLAUSURA DE LA CASILLA	EN SU CASO, ACUSE DE LA DEVOLUCIÓN DE LA LISTA NOMINAL DE ELECTORES
			MAYORÍA RELATIVA	REPRESENTACIÓN PROPORCIONAL	MAYORÍA RELATIVA	REPRESENTACIÓN PROPORCIONAL				
	<input type="checkbox"/>	<input type="checkbox"/>	<input type="checkbox"/>	<input type="checkbox"/>	<input type="checkbox"/>	<input type="checkbox"/>	<input type="checkbox"/>	<input type="checkbox"/>	<input type="checkbox"/>	<input type="checkbox"/>
	<input type="checkbox"/>	<input type="checkbox"/>	<input type="checkbox"/>	<input type="checkbox"/>	<input type="checkbox"/>	<input type="checkbox"/>	<input type="checkbox"/>	<input type="checkbox"/>	<input type="checkbox"/>	<input type="checkbox"/>
	<input type="checkbox"/>	<input type="checkbox"/>	<input type="checkbox"/>	<input type="checkbox"/>	<input type="checkbox"/>	<input type="checkbox"/>	<input type="checkbox"/>	<input type="checkbox"/>	<input type="checkbox"/>	<input type="checkbox"/>
	<input type="checkbox"/>	<input type="checkbox"/>	<input type="checkbox"/>	<input type="checkbox"/>	<input type="checkbox"/>	<input type="checkbox"/>	<input type="checkbox"/>	<input type="checkbox"/>	<input type="checkbox"/>	<input type="checkbox"/>
	<input type="checkbox"/>	<input type="checkbox"/>	<input type="checkbox"/>	<input type="checkbox"/>	<input type="checkbox"/>	<input type="checkbox"/>	<input type="checkbox"/>	<input type="checkbox"/>	<input type="checkbox"/>	<input type="checkbox"/>
	<input type="checkbox"/>	<input type="checkbox"/>	<input type="checkbox"/>	<input type="checkbox"/>	<input type="checkbox"/>	<input type="checkbox"/>	<input type="checkbox"/>	<input type="checkbox"/>	<input type="checkbox"/>	<input type="checkbox"/>
morena	<input type="checkbox"/>	<input type="checkbox"/>	<input type="checkbox"/>	<input type="checkbox"/>	<input type="checkbox"/>	<input type="checkbox"/>	<input type="checkbox"/>	<input type="checkbox"/>	<input type="checkbox"/>	<input type="checkbox"/>
	<input type="checkbox"/>	<input type="checkbox"/>	<input type="checkbox"/>	<input type="checkbox"/>	<input type="checkbox"/>	<input type="checkbox"/>	<input type="checkbox"/>	<input type="checkbox"/>	<input type="checkbox"/>	<input type="checkbox"/>
	<input type="checkbox"/>	<input type="checkbox"/>	<input type="checkbox"/>	<input type="checkbox"/>	<input type="checkbox"/>	<input type="checkbox"/>	<input type="checkbox"/>	<input type="checkbox"/>	<input type="checkbox"/>	<input type="checkbox"/>
	<input type="checkbox"/>	<input type="checkbox"/>	<input type="checkbox"/>	<input type="checkbox"/>	<input type="checkbox"/>	<input type="checkbox"/>	<input type="checkbox"/>	<input type="checkbox"/>	<input type="checkbox"/>	<input type="checkbox"/>

3 CLAUSURA DE LA CASILLA

Habiéndose formado el paquete electoral con el expediente en su caso, las listas nominales entregadas por las representaciones independientes, la o el Secretario de la mesa directiva _____: _____ horas del día _____ de junio de 2024, se clausuró el Presidente de la mesa directiva de casilla, se habilitó el Distrito al Centro de Recepción y Traslado que le corresponde.

Marque con "X"

Presidente/a	1er. Escrutador/a
<input type="checkbox"/>	<input type="checkbox"/>
2do. Secretario/a	1er. Escrutador/a
<input type="checkbox"/>	<input type="checkbox"/>
2do. Escrutador/a	3er. Escrutador/a
<input type="checkbox"/>	<input type="checkbox"/>

En compañía de las representaciones partidistas y de candidatos independientes, se entregó a las representaciones de las listas nominales, el paquete electoral con el expediente en su caso, las listas nominales entregadas por las representaciones independientes, la o el Secretario de la mesa directiva _____: _____ horas del día _____ de junio de 2024, se clausuró el Presidente de la mesa directiva de casilla, se habilitó el Distrito al Centro de Recepción y Traslado que le corresponde.

Marque con "X":

	<input type="checkbox"/>		<input type="checkbox"/>		<input type="checkbox"/>		<input type="checkbox"/>		<input type="checkbox"/>		<input type="checkbox"/>
--	--------------------------	--	--------------------------	--	--------------------------	--	--------------------------	--	--------------------------	--	--------------------------

4 FUNCIONARIOS/AS DE MESA DIRECTIVA DE CASILLA

Escriba los nombres de las y los funcionarios de casilla en el cuadro siguiente, en su totalidad.

CARGO	NOMBRE COMPLETO
PRESIDENTE/A	
1er. SECRETARIO/A	
2do. SECRETARIO/A	
1er. ESCRUTADOR/A	
2do. ESCRUTADOR/A	
3er. ESCRUTADOR/A	

DESTINO: ORIGINAL PARA LA BOLSA QUE VA AL CENTRO DE RECEPCIÓN Y TRASLADO

E CLAUSURA DE LA CASILLA O DE COPIA LEGIBLE

ediente y bolsas correspondientes, así como presentaciones partidistas y de candidatura iva de casilla hace constar que, siendo las suró la casilla y, bajo la responsabilidad de la ará entrega del paquete electoral al Consejo rresponda por conducto de:

"X"

Secretario/a

Escrutador/a

Escrutador/a

de candidatura independiente que se indican.

morena CI CI CI

SILLA

illa presentes y asegúrese que firmen en su

NETO	FIRMA

5 REPRESENTACIONES PARTIDISTAS Y DE CANDIDATURA INDEPENDIENTE

Escriba los nombres de las representaciones partidistas y de candidatura independiente presentes, marque con "X" si es representante ante la casilla o general y si es propietario/a (P) o suplente (S) y asegúrese de que firmen en su totalidad.

PARTIDO O CANDIDATURA	NOMBRE COMPLETO	Marque con "X"				FIRMA	Marque con "X"	
		ANTE CASILLA	GENERAL	P	S		PRESENTE BAJO PROTESTA	EL FUNDADOR DEL MOVIMIENTO CANDIDATO
morena								
CI								
CI								
CI								

6 INTEGRACIÓN DEL EXPEDIENTE

Una vez llenada y firmada esta constancia:

1. **Guarde el original** en la bolsa que va por fuera del paquete electoral;
2. **Entregue la primera copia** a la o el presidente de mesa directiva de casilla;
3. **Entregue copia legible** a las representaciones partidistas y de candidatura independiente presentes, según el orden del apartado 5.

En caso de que alguna o algún representante de partido político y de candidatura independiente, le solicite tomar una fotografía del acta, Usted debe permitirselo.

La negativa de las representaciones partidistas de devolver la Lista Nominal, no anula su derecho a recibir las copias legibles de las actas que correspondan.

SE EXTIENDE LA PRESENTE CON FUNDAMENTO EN LOS ARTÍCULOS 82, PÁRRAFOS 1 Y 2; 259, PÁRRAFOS 4 Y 5; 261, PÁRRAFO 1, INCISO B), 296, PÁRRAFO 1; 298; 299 Y 435 DE LA LEY GENERAL DE INSTITUCIONES Y PROCEDIMIENTOS ELECTORALES; Y EN EL ARTÍCULO 150, PÁRRAFO 1, INCISO A); 156; 158; 159 Y ANEXO 4.1, APARTADO A, NUMERAL 1 DEL REGLAMENTO DE ELECCIONES.

A POR FUERA DEL PAQUETE ELECTORAL

morena		morena		morena		morena	
CI		CI		CI		CI	
Coalición		Coalición		Coalición		Coalición	
morena		morena		morena		morena	
PT		PT		PT		PT	
Coalición		Coalición		Coalición		Coalición	
morena		morena		morena		morena	
PT		PT		PT		PT	
Coalición		Coalición		Coalición		Coalición	
morena		morena		morena		morena	
PT		PT		PT		PT	
Coalición		Coalición		Coalición		Coalición	
CANDIDATOS/AS NO REGISTRADOS/AS		CANDIDATOS/AS NO REGISTRADOS/AS		CANDIDATOS/AS NO REGISTRADOS/AS		CANDIDATOS/AS NO REGISTRADOS/AS	
VOTOS NULOS		VOTOS NULOS		VOTOS NULOS		VOTOS NULOS	

LA O EL PRESIDENTE DE LA MESA DIRECTIVA DE CASILLA

NOMBRE _____ FIRMA _____

1



PROCESO ELECTORAL
ESTATAL ORDINARIO
CONCURRENTE
2023-2024

ACTA DE LA JORNADA ELECTORAL

Para el llenado de esta acta **utilice un bolígrafo de tinta azul**, para que todas las copias se puedan leer y siga cada una de las instrucciones.

1 Copie y anote la información de su nombramiento.

Entidad: **PUEBLA** Distrito electoral local: _____

Municipio: _____

Sección:
(Con número)

MARQUE CON X EL TIPO DE CASILLA				
BÁSICA	CONEXIÓN	EXTRA ORDINARIA	EXTRA ORDINARIA CONEXIÓN	ESPECIAL
<input type="checkbox"/>	<input type="checkbox"/>	<input type="checkbox"/>	<input type="checkbox"/>	<input type="checkbox"/>
ESCRIBA EL NÚMERO DE CASILLA				

INSTALACIÓN DE LA CASILLA

2 La casilla se instaló en:

(Escriba el lugar, calle, número, colonia o localidad)

_____ y su instalación empezó a las: _____ : _____ am. del día _____ de junio de _____.

(Con número)

Si la casilla se instaló en un lugar diferente al aprobado por el Consejo Distrital, explique las causas: _____

3 Cuente una por una el total de boletas recibidas y anote la cantidad:

GUBERNATURA

(Con número)

(Con letra)

DIPUTACIONES
LOCALES

(Con número)

(Con letra)

AYUNTAMIENTO

(Con número)

(Con letra)

4 Escriba el número de folios inicial y final de las boletas de la elección de Gobernatura, Diputaciones Locales y Ayuntamiento recibidas, en caso de que los folios no sean continuos, utilice el segundo recuadro.

GUBERNATURA

DEL NÚMERO: IEE- AL NÚMERO: IEE- DEL NÚMERO: IEE- AL NÚMERO: IEE-

(Con número)

(Con número)

(Con número)

(Con número)

DIPUTACIONES LOCALES

DEL NÚMERO: IEE- AL NÚMERO: IEE- DEL NÚMERO: IEE- AL NÚMERO: IEE-

(Con número)

(Con número)

(Con número)

(Con número)

AYUNTAMIENTO

DEL NÚMERO: IEE- AL NÚMERO: IEE- DEL NÚMERO: IEE- AL NÚMERO: IEE-

(Con número)

(Con número)

(Con número)

(Con número)

5 ¿Alguna o algún representante de partido político y de candidatura independiente firmó o selló las boletas? SÍ NO

Marque con "X" la o el representante que firmó o selló las boletas:

(Marque con una "X")

PAN PRI PRD PT PV TERCER UNIDAD PSI MORENA MOVIMIENTO CADA UNO POR CI

6 Cuando las urnas fueron armadas ante las y los funcionarios y las representaciones partidistas y de candidatura independiente presentes, la o el presidente:

¿Comprobó que las urnas estaban vacías? SÍ NO

(Marque con una "X")

¿Colocó las urnas a la vista de todas las personas? SÍ NO

(Marque con una "X")

7 En caso de que se hubieran presentado incidentes durante la instalación de la casilla **marque** en el apartado **A**.

8 Escriba el nombre del funcionario de mesa directiva de casilla y de las representaciones partidistas y de candidatura independiente en los apartados **B** y **C** según corresponda, y asegúrese de que firmen en la columna de instalación de la casilla (color rosa).

9 La votación inició a las _____ : _____ a.m.

CIERRE DE LA VOTACIÓN

10 La votación terminó a las _____ : _____ p.m. porque: (Marque con una "X")

(Formato de 12 horas)

Antes de las 6:00 p.m. ya había votado todo el electorado de la lista nominal. Después de las 6:00 p.m. aún había electorado presente en la casilla.
 A las 6:00 p.m. ya no había electorado en la casilla. Se suspendió definitivamente la votación.

11 En caso de que se hubieran presentado incidentes durante el desarrollo y el cierre de la votación marque en el apartado **A**.

DESTINO: ORIGINAL PARA LA BOLSA DE EXPEDIENTES

A ¿Se pre...
Utilice
12 Escrib...
indep...

13 Solic...
repre...
es nec...

B Marqu...

MESA DIRECTIVA
DE CASILLA

C Marqu...
o aban...

REPRESENTACIONES PARTIDISTAS Y DE CANDIDATURA INDEPENDIENTE

14 Una ve...
1. Gua...
2. Gua...
3. Gua...
4. Entr...
Si algu...
permis...
SE LEVA...
278; 279...
ESTADO

¿Se presentaron incidentes? (Marque con una "X") SI NO Instalación de la casilla Desarrollo de la votación Cierre de la votación

Utilice la Hoja de incidentes para describir las características de tiempo, modo y lugar del incidente ocurrido.

Escriba en el cuadro correspondiente el número de escritos de protesta o incidentes que las representaciones partidistas y de candidatura independiente hayan presentado y méталos en el sobre de expediente de la elección de Gubernatura.



Solicite que en la columna del cierre de la votación (color café claro) firme el funcionario de mesa directiva de casilla en el apartado B; y las representaciones partidistas y de candidatura independiente en el apartado C, en caso de que estos no sean los mismos que firmaron en la instalación, es necesario que anoten también su nombre.

Marque con una "X" si la o el funcionario se tomó de la fila de votantes.

MESA DIRECTIVA DE CASILLA	CARGO	DE LA FILA	NOMBRES	INSTALACIÓN DE LA CASILLA FIRMAS	CIERRE DE LA VOTACIÓN FIRMAS
	PRESIDENTE/A				
1er. SECRETARIO/A					
2do. SECRETARIO/A					
1er. ESCRUTADOR/A					
2do. ESCRUTADOR/A					
3er. ESCRUTADOR/A					

Marque con una "X" en la columna correspondiente si la o el representante es propietario (P) o suplente (S), si firmó bajo protesta o si no firmó por negativa o abandono. Los espacios con líneas diagonales en la columna de instalación de casilla no deben ser llenados.

PARTIDO O CANDIDATURA	NOMBRE COMPLETO	Marque con "X"		INSTALACIÓN DE LA CASILLA FIRMAS	CIERRE DE LA VOTACIÓN FIRMAS	Marque con "X"	
		P	S			SI FIRMO BAJA PROTESTA	SI NO FIRMO POR NEGATIVA O ABANDONO
PAN				/ / / / /			
PRI				/ / / / /			
PNB				/ / / / /			
PT				/ / / / /			
VERDE				/ / / / /			
COORDINACIÓN				/ / / / /			
PSI				/ / / / /			
morena				/ / / / /			
MEXICO				/ / / / /			
JUSTIA SOCIAL PUBLICA				/ / / / /			
CI				/ / / / /			

Una vez llenada y firmada el acta:

1. Guarde el original en la Bolsa de expediente de la elección de Gubernatura que va dentro del paquete electoral;
2. Guarde la primera copia en la Bolsa de expediente de la elección de Diputaciones Locales;
3. Guarde la segunda copia en la Bolsa de expediente de la elección de Ayuntamiento;
4. Entregue copia legible a las representaciones partidistas y de candidatura independiente presentes, según el orden de registro del apartado C.

Si algún o alguna representante de partido político o de candidatura independiente solicita tomar una fotografía del original del acta, Usted debe permitirselo.

SE LEVANTA Y SE FIRMA LA PRESENTE ACTA CON FUNDAMENTO EN LOS ARTICULOS 139; 140; 143; 144; 145 FRACCIONES I, II Y IV; 146 FRACCIÓN IV; 147 FRACCIÓN II; 265; 272; 273; 274; 275; 276; 277; 278; 279; 283; 284; 286; 287; 296 FRACCIÓN I; 297 PÁRRAFO PRIMERO, DÉCIMO DE LOS TRANSITORIOS Y DEMÁS RELATIVOS APLICABLES DEL CÓDIGO DE INSTITUCIONES Y PROCESOS ELECTORALES DEL ESTADO DE PUEBLA.

ENTE DE CASILLA DE LA ELECCIÓN DE GUBERNATURA

DE INCIDENTES

HOJA _____ DE _____

95.

3.4 FUNCIONARIOS/AS DE MESA DIRECTIVA DE CASILLA

Escriba los nombres de las y los funcionarios de casilla presentes y asegúrese que firmen en su totalidad.

CARGO	NOMBRE COMPLETO	FIRMA
PRESIDENTE/A		
1er. SECRETARIO/A		
2do. SECRETARIO/A		
1er. ESCRUTADOR/A		
2do. ESCRUTADOR/A		
3er. ESCRUTADOR/A		

4. REPRESENTACIONES PARTIDISTAS Y DE CANDIDATURA INDEPENDIENTE

Escriba los nombres de las representaciones partidistas y de candidatura independiente presentes, marque con "X" si es la o el propietario (P) o suplente (S) y asegúrese que firmen en su totalidad.

PARTIDO O CANDIDATURA	NOMBRE COMPLETO	Marque con "X"		FIRMA	Marque con "X" SI NO FIRMO POR INCIDENTE Y PROTESTA (Marque con "X" SI FIRMO BAJO PROTESTA)
		P	S		
morena					
CI					

* (P) Propietario/a (S) Suplente

5. INTEGRACIÓN DEL EXPEDIENTE

Una vez llenada y firmada el acta:

- 1- Guarde el original en la Bolsa de expediente de casilla de la elección de **Gubernatura**;
- 2- Guarde la primera copia en la Bolsa de expediente de casilla de la elección de **Diputaciones Locales**;
- 3- Guarde la segunda copia en la Bolsa de expediente de casilla de la elección de **Ayuntamiento**;
- 4- Entregue copia legible a las representaciones partidistas y de candidatura independiente presentes, según el cuadro del apartado 4. Este documento constituye parte integrante del Acta de la Jornada Electoral o de la de Escrutinio y Cómputo de casilla, según el momento en el que se presenten los incidentes. En caso de que alguna o algún representante de partido político y de candidatura independiente, le solicite tomar una fotografía del acta, **Usted debe permitirsele**.

SE EXTIENDE LA PRESENTE HOJA DE INCIDENTES CON FUNDAMENTO EN LOS ARTÍCULOS 147 FRACCIÓN VII; 279 PÁRRAFO ÚLTIMO; 282; 296 FRACCIÓN II PÁRRAFO PRIMERO Y DEMÁS RELATIVOS APLICABLES DEL CÓDIGO DE INSTITUCIONES Y PROCESOS ELECTORALES DEL ESTADO DE PUEBLA.

CASILLA DE LA ELECCIÓN DE GUBERNATURA.



PROCESO ELECTORAL ESTATAL ORDINARIO CONCURRENTE 2023-2024
**HOJA PARA HACER LAS OPERACIONES
 DE ESCRUTINIO Y CÓMPUTO DE CASILLA**

ELECCIÓN DE GUBERNATURA

Esta hoja debe ser llenada con lápiz por la o el segundo secretario de Mesa Directiva de Casilla.

1 DATOS DE IDENTIFICACIÓN DE CASILLA

Si no está la etiqueta **copie** los datos de su nombramiento.

ENTIDAD: **PUEBLA**
 DISTRITO:
 MUNICIPIO:
 SECCIÓN:
 CASILLA:

2 BOLETAS SOBRAINTES

- a. Con un bolígrafo **cancelé** las boletas sobrantes con dos líneas diagonales.
- b. **Cuente** las boletas que canceló y **escriba** la cantidad en este recuadro:
 Llene los 3 espacios con número sin dejar lugares en blanco, por ejemplo: 000, 001, 012, 123.

3 PERSONAS DE LA LISTA NOMINAL QUE VOTARON

- a. **Cuente** 2 veces en la lista nominal a las personas que tienen la marca "Votó".
 En caso de que los dos conteos sean iguales **escriba** el resultado:
- En caso de que **NO** sean iguales vuelva a contar hasta que tenga la cantidad correcta.
- b. En su caso, **anote** las marcas "Votó" del listado adicional del Tribunal Electoral:
- De **NO** haber listado adicional escriba tres ceros "000".
- c. **Sume** **A + B**; y **escriba** el resultado:

4 REPRESENTACIONES PARTIDISTAS QUE VOTARON

Cuente las marcas "Votó" de la Relación de representaciones partidistas y **escriba** el total en el recuadro **D**:

5 TOTAL DE PERSONAS Y REPRESENTANTES QUE VOTARON

Sume **C + D** y **escriba** el resultado en el recuadro **E**:

GUBERNATURA

Copie los datos de esta columna en el Acta de escrutinio y cómputo de casilla de la elección de Gubernatura.

Copie en el apartado **2** del Acta.

A

+

B

=

C

Copie en el apartado **3** del Acta.

+

D

Copie en el apartado **4** del Acta.

=

E

Copie en el apartado **5** del Acta.

7 TOTAL DE VOTOS SACADOS DE LAS URNAS

Cuente los votos de **GUBERNATURA** sacados de todas las urnas y escriba el resultado en el recuadro **F** :

GUBERNATURA

Copie los datos de esta columna en el Acta de escrutinio y cómputo de casilla de la elección de Gubernatura.

F		

Copie en el apartado **7** del Acta.

8 TOTAL DE PERSONAS QUE VOTARON Y TOTAL DE VOTOS DE GUBERNATURA SACADOS DE LAS URNAS

¿Son iguales las cantidades anotadas en los recuadros **E** de la primera página y **F** ?

Sí	No
<small>(Marque con una "X")</small>	

Copie en el apartado **8** del Acta.

9 TOTAL DE VOTOS DE GUBERNATURA SACADOS DE LAS URNAS Y EL TOTAL DE RESULTADOS DE LA VOTACIÓN

¿Son iguales las cantidades anotadas en el recuadro **F** y el **TOTAL** de la votación del apartado **6** ?

Sí	No
<small>(Marque con una "X")</small>	

Copie en el apartado **9** del Acta.

AL CONCLUIR EL LLENADO DE LA HOJA DE OPERACIONES, INICIE EL LLENADO DEL ACTA DE ESCRUTINIO Y CÓMPUTO SIGUIENDO LAS INDICACIONES DE ESTE DOCUMENTO. GUARDE ESTA HOJA EN EL EXPEDIENTE DE CASILLA DE LA ELECCIÓN DE GUBERNATURA.

MUESTRA



PROCESO ELECTORAL ESTATAL ORDINARIO CONCURRENTE 2023-2024
**HOJA PARA HACER LAS OPERACIONES
 DE ESCRUTINIO Y CÓMPUTO DE CASILLA**

ELECCIÓN DE DIPUTACIONES LOCALES

Esta hoja debe ser llenada con lápiz por la o el segundo secretario de Mesa Directiva de Casilla.

1 / DATOS DE IDENTIFICACIÓN DE CASILLA

Si no está la etiqueta **copie** los datos de su nombramiento.

ENTIDAD: **PUEBLA**
 DISTRITO LOCAL:
 MUNICIPIO:
 SECCIÓN:
 TIPO DE CASILLA:

2 / BOLETAS SOBRAINTES

- a. Con un bolígrafo **cancelé** las boletas sobrantes con dos rayas diagonales.
 b. **Cuente** las boletas que cancelé y **escriba** la cantidad en este recuadro:
 ● **Llene los 3 espacios con número sin dejar lugares en blanco, por ejemplo: 000, 001, 012, 123.**

3 / PERSONAS DE LA LISTA NOMINAL QUE VOTARON

- a. **Cuente** 2 veces en la lista nominal a las personas que tienen la marca "Votó".
 En caso de que los dos conteos sean iguales **escriba** el resultado:
 ● **En caso de que NO sean iguales vuelva a contar hasta que tenga la cantidad correcta.**
 b. En su caso, **anote** las marcas "Votó" del listado adicional del Tribunal Electoral:
 ● **De NO haber listado adicional escriba tres ceros "000".**

- c. **Sume** **A + B** ; y **escriba** el resultado : _____

4 / REPRESENTACIONES PARTIDISTAS Y DE CANDIDATURA INDEPENDIENTE QUE VOTARON

Cuente las marcas "Votó" de la Relación de representaciones partidistas y de candidatura independiente y **escriba** el total en el recuadro **D** :

5 / TOTAL DE PERSONAS Y REPRESENTANTES QUE VOTARON

Sume **C + D** y **escriba** el resultado en el recuadro **E** :

DIPUTACIONES LOCALES

Copie los datos de esta columna en el Acta de escrutinio y cómputo de casilla de la elección de Diputaciones Locales.

--	--	--	--

Copie en el apartado **2** del Acta.

--	--	--	--

A

+

--	--	--	--

B

=

--	--	--	--

Copie en el apartado **3** del Acta.

C

+

--	--	--	--

D

=

--	--	--	--

Copie en el apartado **4** del Acta.

E

Copie en el apartado **5** del Acta.

7  **TOTAL DE VOTOS SACADOS DE LAS URNAS**

Cuente los votos de **DIPUTACIONES LOCALES** sacados de todas las urnas y **escriba** el resultado en el recuadro **F** :

8  **TOTAL DE PERSONAS QUE VOTARON Y TOTAL DE VOTOS DE DIPUTACIONES LOCALES SACADOS DE LAS URNAS**

¿Son iguales las cantidades anotadas en los recuadros **E** de la primera página y **F** ?

9  **TOTAL DE VOTOS DE DIPUTACIONES LOCALES SACADOS DE LAS URNAS Y EL TOTAL DE RESULTADOS DE LA VOTACIÓN**

¿Son iguales las cantidades anotadas en el recuadro **F** y el **TOTAL** de la votación del **apartado 6**?

 **AL CONCLUIR EL LLENADO DE LA HOJA DE OPERACIONES, INICIE EL LLENADO DEL ACTA DE ESCRUTINIO Y CÓMPUTO SIGUIENDO LAS INDICACIONES DE ESTE DOCUMENTO. GUARDE ESTA HOJA EN EL EXPEDIENTE DE CASILLA DE LA ELECCIÓN DE DIPUTACIONES LOCALES.**

DIPUTACIONES LOCALES

Copie los datos de esta columna en el Acta de escrutinio y cómputo de casilla de la elección de **Diputaciones Locales**.

 **F**

Copie en el apartado **7** del Acta.

Sí **No**

(Marque con una "X")

Copie en el apartado **8** del Acta.

Sí **No**

(Marque con una "X")

Copie en el apartado **9** del Acta.

MUESTRA



PROCESO ELECTORAL ESTATAL ORDINARIO CONCURRENTE 2023-2024
**HOJA PARA HACER LAS OPERACIONES
 DE ESCRUTINIO Y CÓMPUTO DE CASILLA**

ELECCIÓN DE AYUNTAMIENTO

Esta hoja debe ser llenada con lápiz por la o el segundo secretario de Mesa Directiva de Casilla.

1 **✓ DATOS DE IDENTIFICACIÓN DE CASILLA**

Si no está la etiqueta **copie** los datos de su nombramiento.

ENTIDAD: PUEBLA
DISTRITO:
MUNICIPIO:
SECCIÓN:
CASILLA:

2 **✂ BOLETAS SOBANTES**

- a. Con un bolígrafo **cancelé** las boletas sobrantes con dos rayas diagonales.
 b. **Cuente** las boletas que cancelé y **escriba** la cantidad en este recuadro:
 • Llene los 3 espacios con **número sin dejar lugares en blanco**, por ejemplo: 000, 001, 012, 123.

3 **👤 PERSONAS DE LA LISTA NOMINAL QUE VOTARON**

- a. **Cuente** 2 veces en la lista nominal a las personas que tienen la marca "Votó".
 En caso de que los dos conteos sean iguales **escriba** el resultado:
 • En caso de que **NO** sean iguales vuelva a contar hasta que tenga la cantidad correcta.
 b. En su caso, **anote** las marcas "Votó" del listado adicional del Tribunal Electoral: _____
 • De **NO** haber listado adicional **escriba** tres ceros "000".

- c. **Sume** **A + B**; y **escriba** el resultado: _____

4 **🗳 REPRESENTACIONES PARTIDISTAS Y DE CANDIDATURA INDEPENDIENTE QUE VOTARON**

Cuente las marcas "Votó" de la Relación de representaciones partidistas y de candidatura independiente y **escriba** el total en el recuadro **D**:

5 **➕ TOTAL DE PERSONAS Y REPRESENTANTES QUE VOTARON**

Sume **C + D** y **escriba** el resultado en el recuadro **E**:

AYUNTAMIENTO

Copie los datos de esta columna en el Acta de escrutinio y cómputo de casilla de la elección de Ayuntamiento.

Copie en el apartado **2** del Acta.

A

+

B

=

C

+

D

=

E

Copie en el apartado **3** del Acta.

Copie en el apartado **4** del Acta.

Copie en el apartado **5** del Acta.

ACTA DE CLAUSURA DE LA CASILLA RECIBO DE COPIA LEGIBLE

aciones.

En el expediente y bolsas correspondientes, así como en las representaciones partidistas y de candidatura independiente, la directiva de casilla hace constar que, siendo las ____ se clausuró la casilla y, bajo la responsabilidad de la casilla, se hará entrega del paquete electoral al Consejo de Casillas y Traslado que le corresponda por conducto de las representaciones partidistas y de candidatura independiente que se indican.

CAL. Marque con "M" el Consejo Municipal y con "D" el Consejo Distrital

Ter. Secretario/a

Ter. Escrutador/a

3er. Escrutador/a

ACTA DE CLAUSURA DE LA CASILLA

casilla presentes y asegúrese que firmen en su

COMPLETO	FIRMA

REPRESENTACIONES PARTIDISTAS Y DE CANDIDATURA INDEPENDIENTE

Escriba los nombres de las representaciones partidistas y de candidatura independiente presentes, marque con "X" si es representante ante la casilla o general y si es propietario/a (P) o suplente (S) y asegúrese de que firmen en su totalidad.

PARTIDO O CANDIDATURA	NOMBRE COMPLETO	Marque con "X"				FIRMA	Marque con "X"	
		ANTE CASILLA	GENERAL	P	S		PROPIETARIO	SUPLENTE
								
								
								
								
								
								
								
morena								
								
								
								
								

INTEGRACIÓN DEL EXPEDIENTE

Una vez llenada y firmada la constancia:

1. **Guarde el original** en la Bolsa que va por fuera del paquete electoral Distrital;
2. **Entregue la primera copia** a la o el presidente de mesa directiva de casilla;
3. **Entregue copia legible** a las representaciones partidistas y de candidatura independiente presentes, según el orden del apartado 5.

En caso de que alguna o algún representante de partido político y de candidatura independiente, le solicite tomar una fotografía del acta, **Usted debe permitirselo.**

La negativa de las representaciones partidistas de devolver la Lista Nominal, no anula su derecho a recibir las copias legibles de las actas que correspondan.

SE EXTIENDE EL PRESENTE CON FUNDAMENTO EN EL ARTÍCULO 299 Y DEMÁS APLICABLES DEL CÓDIGO DE INSTITUCIONES Y PROCESOS ELECTORALES DEL ESTADO DE PUEBLA.

DEBE GUARDARSE FUERA DEL PAQUETE ELECTORAL DISTRITAL.

Anexo 1

Regidurías a elegir por municipio en la entidad de Puebla				
No.	GRUPO	MUNICIPIO	REGIDURÍAS	
			MAYORÍA RELATIVA	REPRESENTACIÓN PROPORCIONAL
1	Grupo 1 (Municipios especificados en la legislación local).	Puebla	16	7
2	Grupo 2 (Municipios que tengan noventa mil o más habitantes)	Amozoc	8	4
3		Atlixco	8	4
4		Cuatlaningo	8	4
5		Huachinango	8	4
6		Huejotzingo	8	4
7		San Andrés Cholula	8	4
8		San Martín Texmelucan	8	4
9		San Pedro Cholula	8	4
10		Tehuacán	8	4
11		Teziutlán	8	4
12	Grupo 3 (Municipios que tengan de sesenta mil a menos de noventa mil)	Acajete	8	3
13		Acatzingo	8	3
14		Ajalpan	8	3
15		Chignahuapan	8	3
16		Izúcar de Matamoros	8	3
17		Tecamachalco	8	3
18		Tepeaca	8	3
19		Xicotepec	8	3
20	Zacatlán	8	3	
21	Grupo 4 (Los demás municipios)	Zaragoza	6	2
22		Acateno	6	2
23		Acatlán	6	2

Regidurías a elegir por municipio en la entidad de Puebla				
No.	GRUPO	MUNICIPIO	REGIDURÍAS	
			MAYORÍA RELATIVA	REPRESENTACIÓN PROPORCIONAL
24		Acteopan	6	2
25		Ahuacatlán	6	2
26		Ahuatlán	6	2
27		Ahuazotepec	6	2
28		Ahuehuetitla	6	2
29		Albino Zertuche	6	2
30		Aljojuca	6	2
31		Altepeixi	6	2
32		Amixtlán	6	2
33		Aquixtla	6	2
34		Atempan	6	2
35		Atexcal	6	2
36		Atlequizayan	6	2
37		Atoyatempan	6	2
38		Atzala	6	2
39		Atzitzihuacán	6	2
40		Atzitzintla	6	2
41		Axutla	6	2
42		Ayotoxco de Guerrero	6	2
43		Calpan	6	2
44		Caltepec	6	2
45		Camocuautila	6	2
46		Cañada Morelos	6	2
47		Caxhuacan	6	2
48		Chalchicomula de Sesma	6	2
49		Chapulco	6	2
50		Chiautla	6	2
51		Chiautzingo	6	2

Regidurías a elegir por municipio en la entidad de Puebla				
No.	GRUPO	MUNICIPIO	REGIDURÍAS	
			MAYORÍA RELATIVA	REPRESENTACIÓN PROPORCIONAL
52		Chichiquila	6	2
53		Chiconcuautla	6	2
54		Chietla	6	2
55		Chigmecatitlán	6	2
56		Chignautla	6	2
57		Chila	6	2
58		Chila de la Sal	6	2
59		Chilchotla	6	2
60		Chinantla	6	2
61		Coatepec	6	2
62		Coatzingo	6	2
63		Cohetzala	6	2
64		Cohuecan	6	2
65		Coronango	6	2
66		Coxcatlán	6	2
67		Coyomeapan	6	2
68		Coyotepec	6	2
69		Cuapixtla de Madero	6	2
70		Cuautempan	6	2
71		Cuautinchán	6	2
72		Cuayuca de Andrade	6	2
73		Cuetzalan del Progreso	6	2
74		Cuyoaco	6	2
75		Domingo Arenas	6	2
76		Eloxochitlán	6	2
77		Epatlán	6	2
78		Esperanza	6	2
79		Francisco Z. Mena	6	2

Regidurías a elegir por municipio en la entidad de Puebla				
No.	GRUPO	MUNICIPIO	REGIDURÍAS	
			MAYORÍA RELATIVA	REPRESENTACIÓN PROPORCIONAL
80		General Felipe Ángeles	6	2
81		Guadalupe	6	2
82		Guadalupe Victoria	6	2
83		Hermenegildo Galeana	6	2
84		Honey	6	2
85		Huaquechula	6	2
86		Huatlatlauca	6	2
87		Huehuetla	6	2
88		Huehuetlán el Chico	6	2
89		Huehuetlán el Grande	6	2
90		Hueyapan	6	2
91		Hueytamalco	6	2
92		Hueytlalpan	6	2
93		Huitzilán de Serdán	6	2
94		Huitziltepec	6	2
95		Ixcamilpa de Guerrero	6	2
96		Ixcaquixtla	6	2
97		Ixtacamaxtitlán	6	2
98		Ixtepec	6	2
99		Jalpan	6	2
100		Jolalpan	6	2
101		Jonotla	6	2
102		Jopala	6	2
103		Juan C. Bonilla	6	2
104		Juan Galindo	6	2
105		Juan N. Méndez	6	2
106		La Magdalena Tlatlauquitepec	6	2
107		Lafragua	6	2

Regidurías a elegir por municipio en la entidad de Puebla				
No.	GRUPO	MUNICIPIO	REGIDURÍAS	
			MAYORÍA RELATIVA	REPRESENTACIÓN PROPORCIONAL
108		Libres	6	2
109		Los Reyes de Juárez	6	2
110		Mazapiltepec de Juárez	6	2
111		Mixtla	6	2
112		Molcaxac	6	2
113		Naupan	6	2
114		Nauzontla	6	2
115		Nealtican	6	2
116		Nicolás Bravo	6	2
117		Nopalucan	6	2
118		Ocoatepec	6	2
119		Ocoyucan	6	2
120		Olintla	6	2
121		Oriental	6	2
122		Pahuatlán	6	2
123		Palmar de Bravo	6	2
124		Pantepec	6	2
125		Petlalcingo	6	2
126		Piactla	6	2
127		Quecholac	6	2
128		Quimixtlán	6	2
129		Rafael Lara Grajales	6	2
130		San Antonio Cañada	6	2
131		San Diego la Mesa Tochimiltzingo	6	2
132		San Felipe Teotlalcingo	6	2
133		San Felipe Tepatlán	6	2
134		San Gabriel Chilac	6	2

Regidurías a elegir por municipio en la entidad de Puebla				
No.	GRUPO	MUNICIPIO	REGIDURÍAS	
			MAYORÍA RELATIVA	REPRESENTACIÓN PROPORCIONAL
135		San Gregorio Atzompa	6	2
136		San Jerónimo Tecuanipan	6	2
137		San Jerónimo Xayacatlán	6	2
138		San José Chiapa	6	2
139		San José Miahuatlán	6	2
140		San Juan Atenco	6	2
141		San Juan Atzompa	6	2
142		San Martín Totoltepec	6	2
143		San Matías Tlalancaleca	6	2
144		San Miguel Ixitlán	6	2
145		San Miguel Xoxtla	6	2
146		San Nicolás Buenos Aires	6	2
147		San Nicolás de los Ranchos	6	2
148		San Pablo Anicano	6	2
149		San Pedro Yeloixtlahuaca	6	2
150		San Salvador el Seco	6	2
151		San Salvador el Verde	6	2
152		San Salvador Huixcolotla	6	2
153		San Sebastián Tlacotepec	6	2
154		Santa Catarina Tlaltempan	6	2
155		Santa Inés Ahuatempan	6	2
156		Santa Isabel Cholula	6	2
157		Santiago Miahuatlán	6	2

Regidurías a elegir por municipio en la entidad de Puebla				
No.	GRUPO	MUNICIPIO	REGIDURÍAS	
			MAYORÍA RELATIVA	REPRESENTACIÓN PROPORCIONAL
158		Santo Tomás Hueyotlipan	6	2
159		Soltepec	6	2
160		Tecali de Herrera	6	2
161		Tecomatlán	6	2
162		Tehuizingo	6	2
163		Tenampulco	6	2
164		Teopantlán	6	2
165		Teotlalco	6	2
166		Tepanco de López	6	2
167		Tepango de Rodríguez	6	2
168		Tepatlatxco de Hidalgo	6	2
169		Tepemaxalco	6	2
170		Tepeojuma	6	2
171		Tepetzintla	6	2
172		Tepexco	6	2
173		Tepexi de Rodríguez	6	2
174		Tepeyahualco	6	2
175		Tepeyahualco de Cuahtémoc	6	2
176		Tetela de Ocampo	6	2
177		Teteles de Avila Castillo	6	2
178		Tianguismanalco	6	2
179		Tilapa	6	2
180		Tlachichuca	6	2
181		Tlacotepec de Benito Juárez	6	2
182		Tlacuilotepec	6	2
183		Tlahuapan	6	2
184		Tlaltenango	6	2

Regidurías a elegir por municipio en la entidad de Puebla				
No.	GRUPO	MUNICIPIO	REGIDURÍAS	
			MAYORÍA RELATIVA	REPRESENTACIÓN PROPORCIONAL
185		Tlanepantla	6	2
186		Tlaola	6	2
187		Tlapacoya	6	2
188		Tlapanalá	6	2
189		Tlatlauquitepec	6	2
190		Tlaxco	6	2
191		Tochimilco	6	2
192		Tochtepec	6	2
193		Totoltepec de Guerrero	6	2
194		Tulcingo	6	2
195		Tuzamapan de Galeana	6	2
196		Tzicatlacoyan	6	2
197		Venustiano Carranza	6	2
198		Vicente Guerrero	6	2
199		Xayacatlán de Bravo	6	2
200		Xicotlán	6	2
201		Xiutetelco	6	2
202		Xochiapulco	6	2
203		Xochiltepec	6	2
204		Xochitlán de Vicente Suárez	6	2
205		Xochitlán Todos Santos	6	2
206		Yaonáhuac	6	2
207		Yehualtepec	6	2
208		Zacapala	6	2
209		Zacapoaxtla	6	2
210		Zapotitlán	6	2
211		Zapotitlán de Méndez	6	2
212		Zautla	6	2

Regidurías a elegir por municipio en la entidad de Puebla				
No.	GRUPO	MUNICIPIO	REGIDURÍAS	
			MAYORÍA RELATIVA	REPRESENTACIÓN PROPORCIONAL
213		Zihuateutla	6	2
214		Zinacatepec	6	2
215		Zongozotla	6	2
216		Zoquiapan	6	2
217		Zoquitlán	6	2
		TOTAL DE CARGOS:	1,350	468

